

LAS PROVINCIAS



Quién es Quién

En la Economía Valenciana

La Mujer

**En la Empresa y
las Instituciones de la
Comunitat Valenciana**





ELLAS.

La gran fuerza de la naturaleza.

En Iberdrola impulsamos a la mujer a través del deporte,
como nunca nadie lo ha hecho hasta ahora.

Fútbol
Bádminton
Rugby
Triatlón
Natación

Gimnasia
Voleibol
Balonmano
Piragüismo
Hockey

Boxeo
Atletismo
Tenis de mesa
Karate
Deportes de hielo



IBERDROLA

IberdrolaVerde.Es

Impulsor oficial
de la mujer en el deporte

Quién ? es Quién

La mujer en la Empresa y en las Instituciones

La igualdad no debería ser una conquista de la mujer, sino un derecho. Nuestra sociedad avanza, pero lo hace lentamente. No basta con la voluntad expresa del poder público, cuando la ley es poco concreta o inefectiva, y cuando en los centros de poder paralelos es el hombre quien acaba manejando los hilos. Las leyes empiezan a combatir la anormalidad institucional que supone la falta de equidad. A la cultura patriarcal, tan aprehendida e interiorizada, le costará tiempo aflojar las riendas. La mujer que aspira a trabajar en igualdad de condiciones o a ascender laboralmente encuentra obstáculos visibles, pero también invisibles. La acción pública es importante. También lo es la educación, el cambio de mentalidad empresarial, la corresponsabilidad, la toma de conciencia de que la igualdad atañe tanto a las mujeres como a los hombres. Esta publicación pretende visibilizar a las mujeres que, con su esfuerzo, lideran el cambio hacia una sociedad más igualitaria, diversa y paritaria.. Ni más ni menos.

EDITA:

LAS PROVINCIAS

Edita: Federico Domenech, S.A.

Coordinación: Juan José Ferrandis

Comercial: Marién Aparici

Redacción: Antolín Miñana

Diseño y Maquetación: Suite 347 / Eva Gayo

Portada: Suite 347 / Gonzalo Mora

Publicidad: LAS PROVINCIAS

Calle Gremis, 1 - 46014 - Valencia

publicidad@lasprovincias.es

Teléfono: 96 350 22 11



SUMARIO

- 5 INSTITUCIONES
- 12 ENTREVISTA A AMPARO MARCO
(ALCALDESA DE CASTELLÓN)
- 22 FORMACIÓN
- 37 ASOCIACIONES Y COLECTIVOS
- 37 ENTREVISTA EVA BLASCO
(PRESIDENTA EVAP)
- 50 EMPRESAS

Sólo el 26% de puestos directivos están ocupados por mujeres en la Comunidad Valenciana.

La cifra se sitúa un punto por debajo de la media nacional, que asciende al 27%.

6 de cada 10 empresarios valencianos quieren que el Gobierno aborde el problema de la desigualdad con más legislación.

Valencia, 8 de marzo de 2018

La presencia de la mujer directiva en la Comunidad Valenciana presenta una situación de crecimiento débil, rozando casi el estancamiento. En la actualidad, el número de puestos de alta dirección ocupados por mujeres en la Comunidad alcanzó el 26%, un punto por debajo de la media nacional.

según los datos del último informe de **Grant Thornton "Women In Business: ¿cumplir o liderar?"**.

Grant Thornton, firma de servicios profesionales de auditoría, consultoría y asesoramiento fiscal, legal y financiero, con presencia en 9 ciudades, entre ellas Valencia y Castellón, lleva catorce años analizando el papel del liderazgo femenino en las empresas españolas y comparando su evolución con el resto del mundo. Además, en la edición de este año, para la que se han entrevistado a 2.500 empresarios de todo el mundo, 400 de ellos en España, el estudio ha querido analizar si las compañías españolas y valencianas están a favor de que el Gobierno actúe para que haya más jefas o si prefieren ser independientes y activar por sí mismas políticas internas de promoción de la mujer. En este sentido, en la Comunidad Valenciana los empresarios lo tienen claro: seis de cada diez desean que el Gobierno haga algo más para abordar el problema de la desigualdad en puestos directivos.

Sin embargo, son conscientes de que la escasa presencia de mujeres en la dirección no pasa sólo por medidas legislativas; en el conjunto nacional un 58% de directivos creen que es un problema que se debe abordar conjuntamente, empresas y gobierno, codo con codo. Esta cifra cae al 54% en la Comunidad Valenciana, mientras que un 34% quiere mejorarlo sólo a través de medidas de acción internas, sin injerencia de la Administración.

Según **Andrés Gurrea, socio director de Grant Thornton en Valencia**, "el estancamiento del liderazgo femenino en España y en nuestra Comunidad se debe, en parte, a que no existen políticas claras en las propias empresas que incentiven el acceso de las mujeres a los puestos de alta dirección. Esto es así para un 31% de nuestros empresarios, mientras que un 27% considera que las compañías se han relajado en la aplicación voluntaria de medidas de promoción femenina, al estar concentrados en otros asuntos de gestión más importantes".

Recelo ante las auditorías de brecha salarial.

Aunque la mayor parte de empresas en Valencia apuestan por más legislación como vía para incentivar la diversidad de género en puestos directivos, no obstante, muchas de ellas no ven con buenos ojos las auditorías de brecha salarial obligatorias. Casi un 40% de empresas valencianas piensan que es una medida excesiva que vulnera su derecho a establecer

políticas retributivas adecuadas; un 19% las considera excesivas también, aunque su obligatoriedad, creen, ayudaría a superar las diferencias salariales entre hombres y mujeres en la Comunidad Valenciana. Para el 37%, finalmente, la medida, anunciada por la ministra Fátima Báñez, es positiva, aunque necesitaría un amplio consenso entre Gobierno, Patronal y Sindicatos.

¿Y qué están haciendo las empresas valencianas por sí mismas para aumentar el número de mujeres directivas? Principalmente medidas como igualar salarios entre hombres y mujeres que desempeñen las mismas funciones (92%); implantar horarios flexibles (83%) y la posibilidad de trabajar a tiempo parcial (83%); fomentar políticas de no discriminación a la hora de contratar, en función del género (75%) y remunerar los permisos de paternidad (77%)

"Según nuestros datos e investigaciones, ni las políticas empresariales ni las gubernamentales están logrando una incorporación masiva de la mujer a la alta dirección en España ni en la Comunidad Valenciana. Y es que cumplir por cumplir no basta. Las empresas que están consiguiendo cambios de verdad son aquellas que creen en el valor de una cultura inclusiva que dé ventaja a la diversidad. Que no se limitan sólo a cumplir, sino que lideran el cambio hacia equipos de dirección genuinamente diversos", reflexiona **Andrés Gurrea, socio director de Grant Thornton en la Comunidad Valenciana**.

Para más información y acceder al informe completo "Women In Business 2018: ¿cumplir o liderar?", visite: www.grantthornton.es

ARTÍCULO CORTESÍA DE:





**La mujer en
LAS INSTITUCIONES**

El largo ascenso femenino al poder

Aproximadamente el 56% del alumnado de la Comunidad Valenciana lo constituyen mujeres. Las profesoras universitarias llegan únicamente al 40%. Y la tendencia aumenta respecto al porcentaje de catedráticas: solo una de cada cinco.

Más juezas que jueces

Los datos en la judicatura (según el Informe sobre la estructura de la carrera judicial de 2017) resultan sintomáticos del acceso de las mujeres a ciertos órganos de poder. En la Comunidad Valenciana las juezas suponen el 55% del total de magistrados en activo. Pero, si bien en la mayoría de juzgados hay paridad e incluso superior número de mujeres, en la Audiencia Nacional son solo el 37% y en el Tribunal Supremo alcanzan un exiguo 13%.

Una administración más feminizada

Es un ejemplo extrapolable a lo que sucede en otras instituciones, con alguna excepción; la que intenta adoptarse desde la política y la administración. Las mujeres han conseguido auparse a los puestos de mayor relevancia, si excluimos la presidencia de la Generalitat. Hemos tenido presidentas de las Corts, como Marcela Miró o Milagrosa Martínez, y ahora una vicepresidenta de la Generalitat, Mónica Oltra. Por primera vez, el Consell ha creado un departamento propio, dirigido por Oltra y orientado a fomentar la diversidad, la Conselleria de Igualdad y Políticas Inclusivas.

En los organigramas de los partidos políticos y de los sindicatos la paridad es la tónica habitual, así como en la composición del Consell o del parlamento valenciano. El reto pendiente se sitúa en la administración local, donde el número de alcaldesas apenas llega a una por cada cuatro alcaldes.

78 entidades locales con agentes de Igualdad en 2018

Con el objetivo de activar la igualdad desde abajo, a nivel local, la Generalitat ha constituido una red de Agentes de Igualdad integrada en los municipios de más de 20.000 habitantes, o en su defecto, en el de mayor población de la comarca. Este año se prevé que lleguen hasta 78 pueblos y ciudades de nuestra comunidad. Sus funciones varían desde la elaboración de planes municipales de igualdad a diseñar e impulsar la incorporación de la perspectiva de género en las políticas públicas o fomentar el asociacionismo de mujeres, además de ofrecer asesoramiento, información y prevención en materia de violencia de género.



Paridad en las instituciones públicas

Las medidas en favor de la diversidad tratan de extenderse a todos los órganos públicos valencianos. Así, el pasado 2 de noviembre se aprobó la Ley de modificación de las leyes reguladoras de las instituciones de la Generalitat para garantizar la igualdad entre mujeres y hombres en sus órganos. No obstante, a fecha actual, los cambios están costando en implementarse y todavía el 60% de los consejos de las empresas públicas no cumplen con la paridad. Es el caso de CACSA, CIEGSA o Aerocas, entre otras.

La lucha contra los estereotipos y las barreras invisibles

La Comunidad Valenciana ha sido pionera en la adopción de leyes, como la que se promulgó el año 2003 para la igualdad entre mujeres y hombres. A pesar de ello, y de los constantes pasos en favor de una igualdad real, en el terreno político la mujer ha de continuar luchando contra los estereotipos. Su incorporación a cargos de responsabilidad institucional no esconde la otra cara de la moneda; se les juzga no solo por sus acciones, también se escruta, se opina y se cuestiona su aspecto físico. La igualdad, en el fondo, no es real. Mujeres con cargos ejecutivos expresan que se les veta en los círculos de poder informales; esto es, en las reuniones extraoficiales, en la mesa de un restaurante después del trabajo, donde en ocasiones se toman las decisiones relevantes. Las mujeres que ocupan estos puestos de responsabilidad en el frente político reivindican su preparación, equiparable a la de cualquier hombre, y como aspecto diferencial, una mayor flexibilidad para llegar a acuerdos.

Queda, pues, un trecho arduo, hasta que las principales instancias de poder y sus cúspides, cedan en su resistencia y dejen espacio a mujeres. No por el hecho de ser mujer ni por cumplir con ningún criterio de paridad, necesario por otra parte, sino por alejar las sombras de machismo que aún se extienden sobre las más altas instituciones.

DIPUTACIÓ DE VALÈNCIA

Delegació de Joventut, Esports i Igualtat

DIPUTACIÓ DE
VALÈNCIA

Joventut, Esports i Igualtat

En la sala de Exposiciones del Castell d'Alaquàs, una joya de la arquitectura gòtica valenciana, se inauguró ayer 7 de marzo la exposición **"Dones en marxa: imatges de dona i dones artistes en les col·leccions de la Diputació de València"**. Alrededor de las celebraciones del día de la mujer y dentro de un amplio programa de actividades, la Delegación de Juventud, Deportes e Igualdad, propone esta exposición que da a conocer parte del rico patrimonio artístico de la Diputació de València.

La exposición coordinada por la Oficina Técnica de Restauración, Difusión e Investigación del Patrimonio del área de Administración General está comisariada por **Ester Alba**, decana de la Facultad de Geografía e Historia de la Universitat de València y por la profesora **Mireia Ferrer**, con la coordinación de Salvador Calabuig.

La exposición consta de dos partes. La primera dedicada a la representación de la mujer, incluye la iconografía tradicional, académica, sobre la mirada impuesta en el cuerpo de la mujer: retratos, desnudos, imágenes de maternidad o ancianidad, junto a la vida cotidiana y costumbres, muestra el avance de las temáticas hacia los planteamientos de la modernidad: pintura de historia, costumbrismo y vida moderna.

En nuestra cultura, las imágenes de lo femenino no son un mero reflejo de las ideas dominantes sobre la identidad y el lugar social de la mujer; son, por el contrario, parte de un proceso de creación de la identidad o, más bien, de una pugna entre la imposición externa de una identidad y la búsqueda subjetiva de esa misma identidad. Rastrear el proceso de creación, difusión y recepción de las representaciones de la mujer en el arte nos permite entender cómo se han construido las ideas de lo femenino que asumimos hoy en día. Para construir una crítica o una alternativa al discurso dominante es preciso, antes que nada, comprender tanto el origen de sus mitos como el porqué de su hegemonía. Con este fin, las contribuciones de la presente exposición exploran, desde diversas perspectivas, diferentes aspectos y momentos de la representación de la mujer en el arte, desde la Modernidad hasta el presente, desde los ejemplos más señeros hasta aquellos todavía poco investigados, ayudándonos a comprender mejor las imágenes que dan forma a nuestra visión del mundo.



Fuencisla Francés. 1983. "El trabajo"



Victoria Contreras. 1987. "El Carnaval"



Ricard Zamorano. 1944. "Vistiendo a la novia"



Cristina Grau. "Personajes"



Victoria Civera. 1983. "Juan Pintor, Juana a la mesa"

El segundo bloque pretende reflejar el despegue de las mujeres artistas propiciado por los diferentes sistemas de ayuda, becas y pensiones de la Diputació de València y muestra el acento propio de su creatividad a través de tres bloques diferenciados: Las becas de la Diputació, las becas de ampliación de estudios universitarios y las becas Alfons Roig.

La Diputació de València tiene unos ricos fondos artísticos con más de 4.000 obras en sus dependencias y salas de reserva, un patrimonio alejado del disfrute de la ciudadanía hasta hace bien poco. Desde la entrada de la nueva Diputació se ha propiciado el acercamiento de las obras de sus colecciones al gran público, con una novedad en los planteamientos expositivos: Acercar este patrimonio a los pueblos y comarcas valencianos, por medio de una descentralización de las exposiciones que tienen lugar ahora, no en la ciudad de Valencia, sino en lugares como Requena, Alzira, Gandia, Ontinyent, Torrent o Sagunt. Así ha sucedido con la exposición Memoria de la Modernitat, cerca de un centenar de obras de autores como Francesc Ribalta, Vicente López, Mariano Benlliure, Joaquín Sorolla, Ignacio Pinazo, José Garnelo, Equipo Crónica, Carmen Calvo, Jordi Teixidor, Miguel Ángel Campano, Andreu Alfaro, Ángeles Marco, entre otros, exposición que en sus dos primeras etapas, Requena y Alzira ha sido visitada por más de 30.000 personas.

La exposición "Dones en marxa: imatges de dona i dones artistes en les col·leccions de la Diputació de València" está conformada por 55 obras, de autores y autoras como Joaquín Sorolla, Ignacio Pinazo, Joan Genovés, Ricard Zamorano, Rafael Pérez Contel, Joaquín Michavila, Carmen Mateu, Carmen Ramírez, Aurora Valero, Carmen Calvo, Ángeles Marco, Fuencisla Francés, Carmen Grau, Rosa Martínez Artero, Victoria Civera, Carmen Navarrete, Elena del Rivero, Ana Navarrete, Encarna Sepúlveda y Natividad Navalón entre otras.



Ángeles Marco. 1973. "La Marchadora"

Comienza ahora una nueva itinerancia, teniendo como punto de partida el Castillo Palacio de los Aguilar, donde se mostrarán en seis de sus salas expositivas.

La muestra permanecerá expuesta en el Castell d'Alaquàs desde el día 7 de marzo al 19 de mayo de 2018

Joaquín Sorolla 1886.
"Desnudo"



Pérez Contel. 1938. "Maternidad".

Maribel Doménech. 1990. "Estructuras habitadas"

Elena del Rivero. 1986. "El paso"



Carmen Navarrete. "Decálogo".

Isabel Tristán. 1997. "Cuento de invierno"

DIPUTACIÓN DE ALICANTE



XIV JORNADA POR LA IGUALDAD DE GÉNERO. Mujer, igualdad y objetivos de Desarrollo Sostenible.

El próximo día 28 de marzo tendrá lugar la decimocuarta jornada por la igualdad de género en el Auditorio Diputación de Alicante (ADDA), lanzada un año más por el Área de Familia y Ciudadanía de la Diputación de Alicante. Estos encuentros temáticos comenzaron ya en 2005 y pretenden conmemorar el día 8 de marzo, día Internacional de la Mujer.

En esta edición se tratarán temas relacionados con la aplicación de los 17 Objetivos de Desarrollo Sostenible, aprobados por los Estados Miembros de las Naciones Unidas el 25 de septiembre de 2015, con especial foco en la implementación del objetivo número 5, que versa sobre la "Igualdad de Género" y su implementación por parte de los gobiernos locales.

Aunque la jornada fuese planteada, en un primer término, para el personal técnico y político de las corporaciones locales de la provincia de Alicante, hay un portal web de inscripción en www.jornadasdeigualdad.com que permanecerá abierto para que los interesados/as se inscriban y participen en el evento, con un límite de 450 plazas.

**XIV Jornada
por la Igualdad
de Género**

MUJER, IGUALDAD
Y OBJETIVOS
DE DESARROLLO
SOSTENIBLE

28 de marzo de 2018
ADDA (Auditorio Diputación de Alicante)

www.diputacionalicante.es
www.jornadasdeigualdad.com

Facebook.com/LaDipAlicante
Twitter.com/InstitucionAlicante

GOBIERNO
PROVINCIAL
ALICANTE
La Dip. de la Piedad

Además, se habilitará el hashtag #JornadasIgualdad para que cualquiera, asistente o no, comparta su opinión o punto de vista.

Tras la inauguración a las 09:30h., le sucederá una conferencia a cargo de Marta Pajarín García, Investigadora experta en género. Le seguirá una mesa redonda acerca de la transversalidad de género en la definición de los objetivos de Desarrollo Sostenible. Y para finalizar, una mesa de experiencias en la que se abordará la implementación de ese quinto objetivo, hasta las 14:15h, momento del cierre de la jornada.



“Vivimos en un mundo injusto y hay que implicarse en la lucha por la igualdad”

ENTREVISTA:
AMPARO MARCO
ALCALDESA DE CASTELLÓN

¿Qué piensa de la realidad social de las mujeres hoy en día?

El panorama social es de desigualdad. El siglo XXI debía ser un tiempo de justicia y libertades universales, pero no lo está siendo, y eso nos obliga a trabajar para lograrlo. El objetivo de todas y todos es luchar contra las brechas sociales, económicas, culturales y de género, que se perciben claramente en el trato que el sistema da a la mujer por el simple hecho de serlo. La Historia ha relegado a la mitad de la humanidad y es necesario avanzar, paso a paso, hasta la restitución de la dignidad.

¿Cómo se ha de afrontar la lucha contra las desigualdades?

Día a día. La tarea ha de ser permanente, porque nadie debe ser marginada por haber nacido mujer. La condición sexual no nos hace mejores ni peores. El desarrollo personal está en la capacidad de querer ser, en la voluntad de progresar de forma individual, de ser feliz, y, después, contribuir a la comunidad en la que se desenvuelve. Por eso, debemos implicarnos con la defensa de los derechos de las minorías, de los colectivos que sufren o se sienten oprimidos. Y las políticas de igualdad son el mejor instrumento para avanzar hacia una sociedad democráticamente más justa y equilibrada en la toma de decisiones entre hombres y mujeres.

¿Está reconocido el papel jugado por la mujer en sociedad?

No. Hay que hacer muchos esfuerzos todavía. Una publicación como esta de Las Provincias es un paso más en ese camino hacia la igualdad. Hay que destacar el papel de las mujeres que construyen el presente, darlas a conocer, ponerlas en primer plano, destacar su relevancia, reconocer su talento. Somos lo que somos porque alguien en el pasado trabajó y se implicó en causas que permitieron avanzar. Muchas mujeres lo hicieron antes que nosotras, en circunstancias más adversas, y bueno es que lo reconozcamos. Y muchas más lo están haciendo en este preciso momento, ante nuestros ojos, y debemos aplaudir la aptitud y el liderazgo con el que lo hacen.

El talento de las mujeres valencianas es innegable...

Así es. Tenemos emprendedoras, autónomas, empresarias, directivas, científicas, diplomáticas, deportistas, escritoras, pintoras, actrices, productoras, cocineras... todas de primer nivel. La nómina de mujeres destacadas sería larguísima. Son muchas las que merecen este reconocimiento y muchas lo tendrán más pronto que tarde, mujeres que han nacido en Castellón y en la Comunitat Valenciana y que con su trayectoria de éxito y, su lucha particular, han aportado su grano de arena a la tarea colectiva de conseguir que las mujeres ocupen el lugar que merecen.

¿Cree que las políticas de igualdad están logrando avances reales?

Es injusto no reconocer los avances que a lo largo de las últimas décadas se han desarrollado en nuestro país en materia de igualdad, pero hay que ser conscientes de que han sido avances tímidos e incompletos que no han cumplido el sueño de transformar el estado de las cosas. Es más, se están detectando retrocesos y recortes peligrosos en las políticas de igualdad, que no se observan por todas y por todos como una prioridad, a pesar de tratarse de una estrategia fundamental para que no haya ciudadanos de primera y ciudadanas de segunda.

¿Y cuál debería ser esa estrategia para alcanzar el objetivo?

Nuestro objetivo ha de ser una sociedad libre de machismo. Cada día ha de ser 8 de Marzo, cada día ha de ser el día de las mujeres, porque hay que seguir reclamando medidas y políticas para un verdadero cambio social que suponga una profunda transformación estructural en la que las mujeres sean protagonistas y copartícipes. Las instituciones tienen responsabilidad, eso no lo discute nadie, pero ha de ser la sociedad en su conjunto la que lidere los cambios sociales y todavía hay muchas resistencias. Mujeres y hombres han de tener claro que se trata de una prioridad en la agenda política y que aquí no valen la pasividad ni el silencio.

¿Cómo se lo explicaría a alguien que no quiere ver la desigualdad hacia la mujer?

Los realidad lo dice todo. Las mujeres han sufrido y siguen sufriendo en mayor medida las consecuencias de la crisis. Las mujeres ganan al año de media anual cerca de 6 puntos menos de diferencia con respecto a la de los hombres. La tasa de actividad de las mujeres es cerca de 10 puntos menor que la de los hombres. La tasa de paro de las mujeres es más de 4 puntos por encima que la de los hombres. El trabajo a tiempo parcial en las mujeres representa un tercio más que el de los hombres. La brecha salarial se sitúa de media en un 23% en detrimento del salario de las mujeres. La tasa de empleo entre mujeres se reduce con el número de hijos frente a la de los hombres que aumenta. Las pensiones de las mujeres son de menor cuantía que las de los hombres.

¿Veremos el cambio real?

Confío en que así será. La sociedad es más sociedad cuando todas y todos tenemos la oportunidad de formar parte de la comunidad en las mismas condiciones que el resto. No digo que estemos obligados a ser como las demás, sino que tengamos el derecho a querer serlo. Somos iguales, pero diferentes. Diferentes, pero iguales. Las mujeres tenemos el talento, también, y queremos el poder, también. Porque sin uno será difícil avanzar en progreso y sin el otro, ninguna idea que pretenda la transformación lo conseguirá. En esa aventura cotidiana es en la que hemos de hacer los grandes esfuerzos todavía.



AMPARO MARCO GUAL
ALCALDESA DE CASTELLÓN

Plaza Mayor, 1
12001 Castellón
Teléfono 964355100
alcaldia@castello.es



**ALÍCIA BRANCAL MAS**

VICEALCALDESA
CONCEJALA DE IGUALDAD Y PARTICIPACIÓN CIUDADANA

Plaza Mayor, 1
12001 Castellón
Tfno: 964 35 51 00
ali.brancal@castello.es

**PATRICIA PUERTA BARBERÁ**

CONCEJALA DE IMPULSO DE LA ACTIVIDAD ECONÓMICA
PRESIDENTA DEL PATRONATO MUNICIPAL DE TURISMO

Plaza Mayor, 1
12001 Castellón
Tfno: 964 35 51 00
patricia.puerta@castello.es

**VERÓNICA RUIZ ESCRIG**

CONCEJALA DE CULTURA
PORTAVOZ DEL GOBIERNO MUNICIPAL

Plaza Mayor, 1
12001 Castellón
Tfno: 964 35 51 00
verónica.ruiz@castello.es

**SARA USÓ ALÍA**

CONCEJALA DE SOSTENIBILIDAD AMBIENTAL
PRESIDENTA DEL PATRONATO MUNICIPAL DE FIESTAS

Plaza Mayor, 1
12001 Castellón
Tfno: 964 35 51 00
sara.uso@castello.es

**MARY CARMEN RIBERA SORIANO**

CONCEJALA DE SALUD PÚBLICA, CONSUMO Y GENTE MAYOR

Plaza Mayor, 1
12001 Castellón
Tfno: 964 35 51 00
mcarib@castello.es



Ajuntament
de Foios

AYUNTAMIENTO DE FOIOS

Plaça del Poble, 1
46134 Foios, València
Tfno: 96 149 11 10



Ajuntament de Foios
Regidoria de la Dona

FOIOS: CONSTRUYENDO UN MODELO REAL DE IGUALDAD

Con 7.500 habitantes, Foios, en la comarca valenciana de l'Horta Nord, es una población que quiere ser modélica respecto a la implantación de políticas de Igualdad. El reto supone suplir los limitados recursos económicos con imaginación y sensibilidad. El primer paso para reforzar el compromiso municipal con la Igualdad se dio el año 2015 con la incorporación de una concejala propia de Igualdad, Mujer y Juventud. Todas las acciones realizadas desde el ayuntamiento se plasman en el Plan de Igualdad municipal.

La conquista de una cultura real en la Igualdad implica una labor pedagógica que el departamen-

to que dirige Àlex Micó ha impulsado desde la educación y el deporte. En la Semana de la Mujer este objetivo se visibilizó con iniciativas como el encuentro de conexión intergeneracional, el taller de empoderamiento femenino, el taller de lenguaje no sexista o la conferencia sobre conciliación real y efectiva. También se organizaron conciertos y exposiciones de pintura realizada exclusivamente por mujeres. El consistorio habilitó un buzón de sugerencias para recoger las propuestas de los vecinos en materia de Igualdad.

La Igualdad se educa incluso durante las fiestas, para lo cual se adoptó el eslogan "Per unes festes no sexistes". Como propósito futuro, el ayuntamiento, a través de su comisión de fiestas, se plantea contratar únicamente espectáculos no sexistas.

El ayuntamiento de Foios financia, además, el Programa Nagore, que desde el Instituto público *En Francesc Badia* contribuye a la prevención de la violencia de género en los menores. El centro educativo supone un espacio básico en la enseñanza temprana para cimentar una sociedad igualitaria. En los alumnos cala el mensaje de tolerancia y así hemos podido corroborarlo con su participación en la Marcha por la Igualdad. Los padres de alumnos también asumen su papel reeducativo a través de talleres de responsabilidad familiar para las AMPA.

La creación de una sección femenina de fútbol sala en Foios inauguró en el 2017 la concesión de subvenciones igualitarias en el deporte, con el plus de que el club está presidido por una directiva paritaria.

Entre los próximos objetivos de la corporación municipal está reconocer a las mujeres del pueblo que hayan destacado en diferentes ámbitos, dando su nombre a nuevas calles.

SETMANA DE LA DONA
de l'1 al 12 de març de 2018

DIJOUS 4
14:00 h. DINAMITRUS
Lloc: Bar Municipal
Organització: Associació de Amas de Casa y Consumidores
Torneo de Foios

14:00 h. TALLER CAP A CAP (UNA PRACTICA FEMINISTA)
COORDINADORA:
A càrrec de Puntiguet Llibre
Lloc: Sala d'Actes, Ajuntament
Organització: Regidoria de la Dona

DIVENDRES 5
14:00 h. 10:00 a 12:00 h. "TEATRE "GISEBERTA HONORI"
A càrrec de "TEATRE"
Lloc: Casa de Cultura
Organització: Associació de Amas de Casa y Consumidores
Torneo de Foios

DISSABTE 6
14:00 h. "SINUS PER AL ROSA"
Lloc: Casa de Cultura
Organització: Regidoria de la Dona

DIUMENGE 6
14:00 h. CONCERT DE PRIMA DE DONES
A càrrec de "CICLI MADRID"
Lloc: Lloc de la Música
Organització: Regidoria de la Dona

DI LLUNS 5
14:00 h. CONFERENCIA "MULHERES CUIDADORAS DE LA HISTORIA, MISMAS AVENTURAS, EXPEDICIONARIAS Y GUERRILLAS"
A càrrec de la professora Ana López Navarri
Lloc: Sala d'Actes, Ajuntament
Organització: Associació de Dones de Foios

DI MARTS 6
14:00 h. MARCHA PRESENTACIO
HOMES I DONES PER LA IGUALTAT
Lloc: Sala d'Actes, Ajuntament
Organització: Regidoria de la Dona

DI MÈDRES 7
14:00 h. CONFERENCIA "MULHERES"
Lloc: Sala Multivalent Biblioteca
Organització: Regidoria de la Dona

DIJOUS 8
14:00 h. MARCHA AM AMB MOTIU DEL DIA DE LA DONA
Lloc: Convocatòria a la Plaça del Poble
Organització: Regidoria de la Dona
14:00 h. DINAR DONES DE FOIOS
Lloc: Bar Municipal
Organització: Associació Dones de Foios

DIVENDRES 9
14:00 h. TALLER "LES INCONSCIENTS"
Lloc: Casa de Cultura
Organització: Regidoria de la Dona

DI LLUNS 12
14:00 h. JORNADA D'INNOVACIÓ I IGUALTAT
Lloc: Lloc de les Dones de Foios
Organització: Municipi de Foios



Ajuntament de l'Eliana

L'Eliana es una ciudad pionera en la defensa de la igualdad. El consistorio fue uno de los primeros en toda España en crear la "concejalía de la mujer". Y, en 2003, se puso en marcha el novedoso y efectivo "Equipo Multidisciplinar contra la Violencia de Género" obteniendo numerosos reconocimientos y siendo replicado por otras instituciones. Este grupo de profesionales compuesto por psicólogas, educadores y trabajadores sociales, juristas, agentes de policía y orientadores laborales, confieren a las posibles víctimas de violencia de género toda la atención necesaria en las diferentes fases, facilitando su recuperación. El Ayuntamiento de L'Eliana está presidido por el socialista, Salva Torrent, que dirige un gobierno formado por 9 ediles, 6 de las cuales son mujeres. La corporación está compuesta por 17 representantes, 9 mujeres y 8 hombres. La presencia de mujeres en las diferentes corporaciones del Ayuntamiento ha sido equilibrada, o incluso superior en las dos últimas legislaturas. Fruto de las elecciones de 2015, el 53 por ciento de los ediles fueron mujeres. Con anterioridad, en el periodo 2011-2015, el 59 por ciento de la Corporación estaba compuesta por mujeres. Y, entre 2007-2011 y 2003-2007, el porcentaje de concejalas siempre fue superior al 40 por ciento, un 41 y 47 respectivamente.

En la actualidad, las tres primeras tenencias de alcaldía están formadas por mujeres. Y, las portavocías de los grupos municipales del PSOE, Marta Andrés, y Compromís, Isabel Montaner, también están ocupadas por concejalas. La presencia de mujeres en el Ayuntamiento está muy extendida en los diferentes órganos de gobierno, comisiones y consejos. A destacar las presidencias del Consejo de Participación Ciudadana, Mercedes Berenguer; el Consejo Escolar Municipal, Eva Santafé; o la Mesa de Bienestar Animal, Cristina Díaz.

Plaça del País Valencià, 3, 46183 L'Eliana, València
Tfno: 96 275 80 30 www.leliana.es

AYUNTAMIENTO DE L'ELIANA



MARTA ANDRÉS PEIRÓ
PRIMERA TENIENTE DE ALCALDE
PSOE. Áreas delegadas: Coordinación de Actividades, Servicios Urbanos, Servicios Generales y Recursos Humanos, Políticas de Empleo y Desarrollo Local.
mandres@leliana.es



MERCEDES BERENGUER LLORENS
VICEPRESIDENTA 8 DE LA
DIPUTACIÓN DE VALENCIA
PSOE. Diputada del área de Bienestar Social. Tercera Teniente de Alcalde. Áreas delegadas: Grandes Proyectos, Gestión de Recursos y Participación Ciudadana.
mberenguer@leliana.es



CRISTINA DÍAZ OCHEDA
PSOE. Áreas delegadas: Políticas Sociales, Sostenibilidad Ambiental, Cooperación y Voluntariado.
cdiaz@leliana.es



EVA SANTAFÉ MIGUEL
PSOE. Áreas delegadas: Educación e Infancia, Deportes, Hermanamiento y Personas Mayores.
esantafe@leliana.es



ISABEL MONTANER BORJA
Compromís. Segunda Teniente de Alcalde
Áreas delegadas: Promoción Económica, Juventud, Igualdad, Gobierno Abierto y Transparencia.



CARME LÓPEZ MONTANER
Compromís
Áreas delegadas: Bienestar Animal y Promoción Lingüística.



AJUNTAMENT D'ALDAIA PREMI NACIONAL A LES BONES PRÀCTIQUES CONTRA LA VIOLÈNCIA DE GÈNERE 2018



TEMPS I
ESPAI
D'IGUALTAT

TOUS ELS
ESPais LLIBRES DE
VIOLÈNCIA MASCLISTA

buñol

AYUNTAMIENTO DE BUÑOL

*"BUÑOL,
UN LUGAR
POR DESCUBRIR"*

Calle Cid, 20
46360 Buñol (Valencia)
Tfno: 96 250 0151
www.buñol.es
www.turismolahoya.buñol.es

AYUNTAMIENTO DE BUÑOL

JUNCAL CARRASCOSA ALONSO
ALCALDESA DE BUÑOL (PSPV-PSOE)



MARIA ÁLVAREZ GIL
CONCEJALA DE GOBIERNO
INTERIOR
Y DEL ÁREA DE LA MUJER
(EUPV-IU)

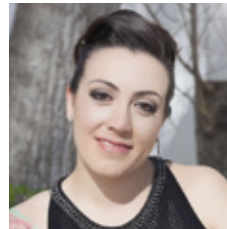

MARTA PÉREZ GARRIGUES
CONCEJALA DE DEPORTE Y
DE JUVENTUD (PSPV-PSOE)



CARMINA CELDA MÁS
CONCEJALA Y PORTAVOZ
DE LA OPOSICIÓN (PP)

Políticas de igualdad desde cero en Paiporta

El Ayuntamiento de Paiporta ha puesto en marcha los planes de igualdad preceptivos para cualquier entidad local sensible con la promoción de la equiparación de derechos entre hombres y mujeres. De hecho, el consistorio ya aplica la parte interna del primer Plan de Igualdad municipal, que contempla 38 acciones concretadas en una serie de medidas, acciones formativas y cambios en los reglamentos con el objetivo de combatir la desigualdad. La implantación del plan interno irá seguida de la aprobación del Plan de Igualdad de la Ciudadanía, que se aplicará a partir de 2018 a toda la población de Paiporta con los mismos objetivos. Una comisión formada por técnicos y agentes sociales de la localidad ha trabajado durante meses en este documento. La concejala de Igualdad, Maribel Albalat, explicó que "la lucha por la igualdad es cosa todas y todos los miembros del equipo de gobierno, y necesitamos la colaboración de las trabajadoras y trabajadores del Ayuntamiento". Albalat añadió que "la base de la realidad tan dura que vivimos con la violencia machista es la desigualdad", que es precisamente



el que se pretende combatir. "Nuestro gobierno tiene un compromiso con la igualdad efectiva entre hombres y mujeres", explicó durante la presentación del plan la alcaldesa de Paiporta, Isabel Martín. Esto se ha sustanciado en acciones como el uso del lenguaje igualitario en el Ayuntamiento, y en otras decisiones, como la creación de una plaza técnica de Igualdad.

COMUNIDAD VALENCIANA

Ranking de Empresas

Consulta las 10.000 empresas que más venden en la Comunidad Valenciana: facturación, resultados, ranking por sectores y municipios.

[HTTP:// RANKING-EMPRESAS.LASPROVINCIAS.ES](http://RANKING-EMPRESAS.LASPROVINCIAS.ES)

CREADO POR:

LASPROVINCIAS

COLABORAN:

ESIC
AGENCIAMIENTO EMPRESARIAL

europa
TRAVEL

Mercedes-Benz Valencia
La filial de Mercedes-Benz España





Plaza del País Valencià, 1
46930-Quart de Poblet-Valencia
Tfno: 96 152 62 10 -Fax: 96 152 13 12
alcaldia@quartdepoblet.org
www.quartdepoblet.es

CARMEN MARTÍNEZ RAMÍREZ
ALCALDESA
VICEPRESIDENTA DE LES CORTS



En Quart de Poblet, la corporación municipal está presidida por una mujer, Carmen Martínez Ramírez, elegida alcaldesa por sus vecinos y vecinas en 1999, tras doce años como concejala al frente de diferentes áreas municipales. Licenciada en Medicina y Cirugía, Martínez es, a su vez, vicepresidenta de las Cortes Valencianas, institución en la cual ejerció como secretaria segunda de la Mesa en la legislatura 2011-2015. Otras nueve mujeres forman parte de la corporación, tanto en el equipo de gobierno, en el que la presencia femenina es mayoritaria, como en algunos partidos de la oposición. La incorporación de las mujeres a la dirección de las áreas de gestión municipal ha sido progresiva desde la constitución del primer ayuntamiento democrático.

Quart de Poblet se caracteriza por su apuesta firme por la igualdad de oportunidades entre hombres y mujeres, que le llevó a ser el primer municipio de la comarca de l'Horta Sud en crear una Concejalía de Igualdad en el año 1991, bajo la dirección de la actual alcaldesa.

Se trata de un valor transversal en las políticas municipales que, a través de una sólida labor de formación, información y sensibilización, se persigue trasladar a la ciudadanía del municipio. Por ello, el Área de Igualdad del Ayuntamiento la integran, además de la Concejalía propiamente dicha, el Consejo Asesor de las Mujeres de Quart de Poblet, la Comisión Ciudadana contra la Violencia de Género, la Comisión de Igualdad y diversas asociaciones de mujeres. Su punto de encuentro, en el que se desarrollan las principales acciones y actividades, es la Casa de la Dona, que presta atención integral a las mujeres.

Estamos ante un municipio pionero en este ámbito, que está a punto de abordar el III Plan de Igualdad en la organización, ha culminado el primer Plan de Diversidad Sexual y Familiar de la Comunidad Valenciana, cuenta con un Plan Municipal contra la Violencia de Género y ha elaborado estudios novedosos en el ámbito del género y la diversidad funcional intelectual, incidiendo en programas dirigidos a la escuela conscientes de que en la educación está la clave para conseguir una sociedad igualitaria e integradora.



ELVIRA GARCÍA CAMPOS
ALCALDESA D'ALAUQUÀS



DEPARTAMENT DE LA DONA
Edifici Olivar II
Calle Major, 81
Alaquàs (Valencia)
Tfno: 96 151 94 01
dona@alaquas.org
www.alaquas.org

La defensa de los derechos de las mujeres y la igualdad de oportunidades ha sido desde siempre un objetivo prioritario para el Ayuntamiento de Alaquàs. La incorporación de la perspectiva de género en todas las políticas públicas municipales y la puesta en marcha de un plan de igualdad y acciones que fomenten la sensibilización y la formación en esta materia han sido y continúan siendo los ejes centrales del Departamento de la Mujer compuesto por una trabajadora social, una agente de igualdad y una psicóloga especializada en violencia machista.

Alaquàs cuenta desde el año 2012 con un Consell de Dones constituido como un órgano consultivo de participación, coordinación y asesoramiento encargado de recoger, estudiar y hacer propuestas para el fomento y la promoción de la participación de las mujeres.

Alaquàs, pionera desde sus inicios en la puesta en marcha de este tipo de iniciativas, destaca también por su atención especializada con mujeres víctimas de violencia, contando con un servicio específico para la atención integral y la sensibilización dirigida a toda la población sobre esta problemática.



L'ESPAI D'IGUALTAT, inaugurado en septiembre de 2014, es un espacio de información, formación y lugar de encuentro, que permite unificar las voluntades y aportaciones de todos los agentes implicados en la construcción de un municipio igualitario.

Además de las actividades de promoción de la Igualdad, ofrecemos:

• Servicio de asistencia jurídica

Miércoles: de 10 a 13:00 en el Espai d'Igualtat. / Jueves: 1º y 3º de mes, de 17 a 20h. en el Ayuntamiento. / Jueves 2º y 4º de mes, de 16 a 19h. en el SAC Barri Orba.

• Servicio de asistencia psicológica a mujeres

Horario de atención con cita previa en el Espai d'Igualtat.

• Agente de Igualdad

Información y asesoramiento a mujeres. Lunes: de 10 a 13h. en Espai d'Igualtat y fuera de horario con cita previa. / Información y asesoramiento a empresas o entidades para la elaboración de Planes de Igualdad y la obtención del correspondiente visado. Cita previa en el Espai d'Igualtat o vía mail.

• Talleres de infancia

• Taller de autocuidado y relajación: lunes a las 19h. • Taller de lectura y poesía: martes a las 18h. • Taller de Teatro: jueves a las 19h. • Taller de bailoterapia: miércoles y viernes a las 19:30h.

ESPAI D'IGUALTAT: Calle Del Sol, 10 • Tfno: 96 318 21 26 - Ext. 2113
espaiigualtat@alfafar.es • www.alfafar.es/igualdad



AYUNTAMIENTO DE Almoradi

ALMORADI

María Gómez estudió economía y cuenta con una carrera profesional antes de la entrada a la vida pública. Es madre de tres hijos y compagina su vida familiar con su vida laboral, siendo un claro ejemplo de mujer que consigue la conciliación familiar con un trabajo profesional.

María considera que su aportación a la vida pública es la de una visión femenina y la compatibilización de las profesiones con la familia.

Como objetivo se propone demostrar que un municipio gestionado por mujeres puede mejorar, debiéndose compartir los cargos públicos con los hombres y estando ellas presentes en primera línea de la vida política.

Las mujeres tenemos otra visión que ofrecer a los servicios públicos.



MARÍA GÓMEZ GARCÍA
ALCALDESA DE ALMORADI

Plaza de la Constitución, 1
03160 Almoradi - Alicante
Tfno: 96 570 01 01
ayuntamiento@almoradi.es
www.almoradi.es

AYUNTAMIENTO DE NULES

MARISOL GONZÁLEZ FELIP
INSPECTORA DE EDUCACIÓN DE
CASTELLÓN

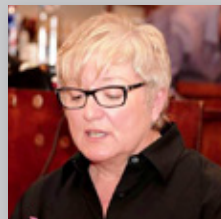

MARISOL BALLESTER BENITO
PRESIDENTA DE LA CAIXA
RURAL NULES



El Ayuntamiento de Nules, a través de la Concejalía de Políticas de Igualdad, realiza a lo largo del año diversas acciones para promover la igualdad de oportunidades, el empoderamiento de la mujer y la importancia de romper con los roles de género establecidos por la sociedad. Así pues, destaca el **Día Internacional de la Tolerancia** con la lectura de un manifiesto por parte del alumnado del IES de la localidad y puesta de pancarta en el balcón del ayuntamiento. Además de la **Semana contra la Violencia de Género** que engloba campañas como "Espai Lliure de Violència Masclista. Telefona al 016"; el Concurso de Carteles sobre Violencia de Género; talleres de autoestima y roles de género, charlas, clases de defensa personal para mujeres y actividades en las que participan los colegios. Por otro lado, el Ayuntamiento de Nules

cuenta con un **Plan de Igualdad** y está adherido al **Pacto Valenciano contra la Violencia de Género y Machista**.

También celebra el **Día Internacional de la Mujer** con exposiciones, proyecciones de películas, charlas, cuentacuentos, marchas y diversos actos relacionados con la mujer como el homenaje a las mujeres de más edad del municipio.

Así mismo, durante las fiestas patronales se llevan a cabo varias acciones como la **Campaña contra los Abusos y las Agresiones Sexuales** o la enfocada a vetar las canciones con letras machistas en los actos organizados por el ayuntamiento.



Plaza Mayor,
12520 Nules (Valencia)
nules@nules.es
Tfno: 96 467 00 01



ISABEL MARTÍN GÓMEZ
ALCALDESA DE PAIPORTA

Ajuntament de Paiporta
Calle Músic Vicent Prats i Tarazona s/n
46200 Paiporta (Valencia)
Tfno: 96 397 12 22
ajuntament@paiporta.es
www.paiporta.es

Isabel Martín Gómez es alcaldesa de Paiporta desde junio de 2015, después del pacto de gobierno alcanzado por su partido, Compromís, con el PSPV-PSOE y Pod-EU. Forma parte de la corporación municipal del consistorio paiportino desde 2007. Es la primera mujer que accede a la alcaldía en la historia de Paiporta. También es vicepresidenta tercera de la Mancomunitat de Municipis de l'Horta Sud, y ostenta la vicepresidencia del Consell de Salut del Hospital General de València, además de ser vocal de la Comisión de Intervención Comunitaria del Departamento de Salud de este mismo hospital. Cursó la licenciatura de Ciencias Matemáticas en la Universitat de València de 2001 a 2006, y ha trabajado como técnica analista de estadísticas y de programación informática en el sector privado, además de como profesora de matemáticas en centros educativos.

AYUNTAMIENTO DE SERRA



Calle Sagunt, 3
46118 Serra
Tfno: 96 168 84 04
alcaldia@serra.es
www.serra.es

ALICIA TUSÓN ALCALDESA DE SERRA

"Siempre me gusta destacar que el Ayuntamiento de Serra es un ayuntamiento de mujeres". Mayoría en el equipo de gobierno, en la corporación municipal e incluso con más trabajadoras que trabajadores en el consistorio. Alicia Tusón se convertía el pasado mes de julio en la primera alcaldesa de la historia de Serra. Una mujer cercana, comprometida con las personas e ilusionada con un proyecto municipal que conecta con una nueva forma de hacer política.

El pasado 1 de marzo se celebraba en Serra la I Jornada por la Igualdad, con actividades para todos los públicos encaminadas a educar en la diversidad, formar en valores igualitarios y sensibilizar a la ciudadanía en un mes que busca reivindicar el papel de la mujer en la sociedad.

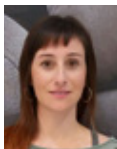
AYUNTAMIENTO DE BÉTERA**Cristina Alemany Campos**
AlcaldesaCalle José Gascón Sirera, 9
46117 - Bétera (Valencia)
Tfno: 96 169 93 51
psicologa@betera.es
www.betera.es**AYUNTAMIENTO DE GODELLA****Eva P. Sanchis i Bargues**
AlcaldesaCarrer Major, 45
46110 - Godella (Valencia)
Tfno: 96 363 80 56
eva.sanchis@godella.es
www.godella.es**AYUNTAMIENTO DE GUARDAMAR DEL SEGURA****Pilar Gay Bódalo**
Primera Teniente de AlcaldePlaza de la Constitución, 5
03140 - Guardamar del Segura
(Alicante)
Tfno: 96 572 90 14
pilar@alcaldiaguardamar.com
www.guardamardelsegura.es**AYUNTAMIENTO DE PETRER****Irene Navarro Díaz**
AlcaldesaPlaça de Baix, 1
03610 - Petrer (Alicante)
Tfno: 96 698 94 00
inavarro@petrer.es
www.petrer.es**AYUNTAMIENTO DEL POBLE NOU DE BENITATXELL****Myra Van't Hoff**
Concejal de Educación y ComunicaciónCarrer Major, 5
03726 - El Poble Nou de Benitatxell (Alicante)
Tfno: 628 180 706
regidoriacomunicacio@
elpoblenoudbenitatxell.org
www.elpoblenoudbenitatxell.com**AYUNTAMIENTO DE RAFELBUNYOL****Alicia Piquer Sancho**
Primera Teniente de AlcaldePlaça Puríssima, 1
46138 - Rafelbunyol (Valencia)
Tfno: 96 141 01 00
alicia.piquer@rafelbunyol.es
www.rafelbunyol.es**AYUNTAMIENTO DE TORRENT****Encarna Lerma Besó**
Concejala de Sanidad y Políticas de IgualdadCalle Músic Mariano Puig Yago, 8
46900 - Torrent (Valencia)
Tfno: 96 111 18 59
lermab@torrent.es
www.torrent.es**AYUNTAMIENTO DEL VERGER****Lluïsa Miralles i Ivars**
Concejala de Cultura y JuventudAvenida de Valencia, 1-2º
03770 - El Verger (Alicante)
Tfno: 686 806 871
lluismi@hotmail.com
www.elverger.es**AYUNTAMIENTO DE XÀBIA****Pepa Gisbert Vilaplana**
Concejal de Seg. Ciudadana y Serv. SocialesPlaça de l'Església, 4
03730 - Xàbia (Alicante)
Tfno: 96 579 05 00
pepa.gisbert@ajxabia.org
www.ajxabia.com**esquerra unida**
país valenciàCalle Borrull, 25
46008 Valencia
Tfno: 96 384 18 88
eupv@eupv.org
www.eupv.org**ROSA PÉREZ GARIJO**
DIPUTADA EUPV EN LA DIPUTACIÓN
DE VALENCIA**ROSA ALBERT BERLANGA**
COORDINADORA DE EUPV
DE LA CIUDAD DE VALENCIA

"FEMINISMO PARA DISFRUTAR DE LA VIDA" El Área de Feminismo de EUPV plantea la creación de dos leyes fundamentales. La primera tiene como objetivo combatir cualquier indicio, medida y/o realidad machista que atente contra la igualdad y equidad entre sexos. La segunda, proponer medidas, instrumentos que hagan que la vida en el País Valencià sea una vida para ser disfrutada. Ambas leyes, han de ser transversales en todo el elenco de propuestas legislativas y actuaciones administrativas. No obstante, la aplicación de cada una de ellas, deberá ser fiscalizada por las organizaciones feministas que participen en el Consejo de Participación Ciudadana de las Mujeres del País Valencià.



Rosa Puchades Pla

Vicerrectora Primera ⁽¹⁾

Universitat Politècnica de València

Tfno: 96 387 96 84
vrsc@upv.es
www.upv.es/vrsc

432 investigadoras y una meta

¿Cuántas mujeres investigan en la Universitat Politècnica de València? A día de hoy, son 432, es decir, el 40,3% de los 1.071 investigadores que componen el colectivo. ¿Es mucho? ¿Es poco? Ciertamente no es paritario, pero no se aleja de lo que ocurre en los laboratorios de otras universidades del mundo.

En 2014, un recorrido por los centros de investigación más punteros de Estados Unidos arrojó la preocupante realidad de que la mayoría de sus equipos estaban compuestos por personal masculino (en una proporción que podría llegar al tres a uno). Y, en el Real Instituto de Tecnología de Suecia (conocido por sus siglas KTH, una de las universidades líderes del continente) el porcentaje de mujeres investigadoras solo alcanza el 32,3% del total.

¿Cómo se reduce esta brecha de género? Según los expertos, es imprescindible empezar por el principio, es decir, por la infancia. Hay que inculcar en las niñas, desde primaria, la confianza de que son tan buenas y necesarias como ellos en todos los ámbitos, también en ciencia. Y es imprescindible luchar contra las inercias de género y otras cuestiones de socialización que, llegado el momento, impulsan a las jóvenes a decidirse por ciertas carreras y a descartar casi instintivamente otras.

Las universidades que han desarrollado programas en positivo para niñas y adolescentes han visto cómo la brecha disminuye. Es el caso del Instituto Tecnológico de Massachusetts (MIT) que, en diez años, ha conseguido aumentar en un 10% la matrícula femenina en titulaciones como la Ingeniería Eléctrica o la Ingeniería Informática. Y en eso estamos en la Universitat Politècnica de València.

Se dice y con razón que en la sociedad escasean las referencias. Nos cuesta nombrar a cinco investigadoras de prestigio y, más allá de la doblemente ganadora del Nobel Marie Curie, es difícil encontrar a grandes figuras femeninas de la ciencia y la tecnología en los libros de texto. Qué duda cabe que las niñas necesitan modelos. En estas páginas, encontrarán cientos.

(1) Primera mujer en alcanzar este puesto en la UPV

UNIVERSITAT POLITÈCNICA DE VALÈNCIA



María Consuelo Jiménez Molero
Vicerrectora de Planificación y Prospectiva

Tfno: 96 387 71 04
vpp@upv.es
www.upv.es/vpp



Virginia Vega Carrero
Vicerrectora de Recursos Digitales y Documentación

Tfno: 96 387 71 06
vred@upv.es
www.upv.es/vred

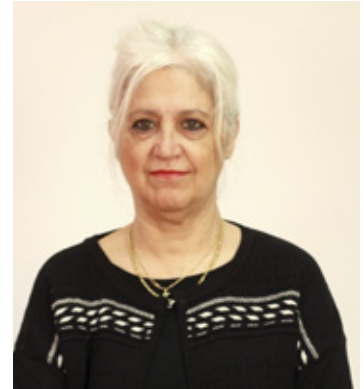

Marilda Azulay Tapiero
Vicerrectora de Campus y Sostenibilidad

Tfno: 96 387 91 05
vcs@upv.es
www.upv.es/vcs



Ana Belén Anquela Julián
Directora de la Escuela Técnica Superior de Ingeniería Geodésica, Cartográfica y Topográfica

Tfno: 96 387 71 60
etsigt@upvnet.upv.es
www.top.upv.es



Silvia Terrasa Barrena
Directora de la Escuela Técnica Superior de Ingeniería Informática

Tfno: 96 387 72 01
etsinf@upvnet.upv.es
www.inf.upv.es



María del Mar Marín Sánchez
Decana de la Facultad de Administración y Dirección de Empresas

Tfno: 96 387 92 70
ade@upv.es
www.ade.upv.es



Ana María Andrés Grau
Directora del Instituto Universitario de Investigación de Ingeniería de Alimentos para el Desarrollo

Tfno: 96 387 94 12
iiad@upv.es
www.iiad.upv.es

María Alpuente Frasedo

Departamento de Sistemas Informáticos y Computación. Grupo de Extensiones de la Programación Lógica

Tel: 96 387 73 50
alpuente@dsic.upv.es
www.upv.es/ficha-personal/alpuente

Silvia Álvarez Blanco

Instituto Universitario de Seguridad Industrial, Radiofísica y Medioambiental

Tel: 96 387 93 90
sialvare@iqn.upv.es
www.upv.es/ficha-personal/sialvare

M^a Mercedes Álvaro Rodríguez

Departamento de Química. Grupo de Fotoquímica Heterogénea y Medioambiental

Tel: 96 387 73 40
malvaro@qim.upv.es
www.upv.es/ficha-personal/malvaro

M^a José Bañuls Polo

Instituto Interuniversitario de Investigación de Reconocimiento Molecular y Desarrollo Tecnológico

Tfno: 96 387 73 43
mbpolo@upvnet.upv.es
www.upv.es/ficha-personal/mbpolo

Alejandra Boni Aristizábal

Instituto de Gestión de la Innovación y del Conocimiento

Tfno: 96 387 70 48
aboni@dpi.upv.es
www.upv.es/ficha-personal/aboni

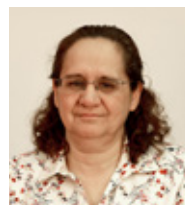
M^a Victoria Borrachero Rosado

Instituto de Ciencia y Tecnología de Hormigón

Tfno: 96 387 75 61
vborrachero@cst.upv.es
www.upv.es/ficha-personal/vborrach

M^a Luisa Carrió Pastor

Departamento de Lingüística Aplicada. Grupo de Análisis de las Lenguas de Especialidad

Tfno: 96 387 75 30
lcarrio@idm.upv.es
www.upv.es/ficha-personal/lcarrio

M^a Amparo Chiralt Boix

Instituto Universitario de Ingeniería de Alimentos para el Desarrollo

Tfno: 96 387 94 12
dchiralt@tal.upv.es
www.upv.es/ficha-personal/dchiralt

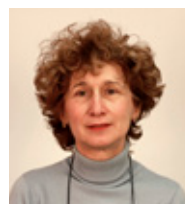
M^a José Climent Olmedo

Instituto Universitario Mixto de Tecnología Química

Tfno: 96 387 78 00
mjcliol@qim.upv.es
www.upv.es/ficha-personal/mjcliol

Ana M^a García Fornés

Departamento de Sistemas Informáticos y Computación. Grupo de Investigación de Tecnología Informática e Inteligencia Artificial

Tfno: 96 387 73 50
agarcia@dsic.upv.es
www.upv.es/ficha-personal/amgarcia

Purificación García Segovia

Departamento de Tecnología de Alimentos. Grupo de Investigación e Innovación Alimentaria

Tfno: 96 387 73 60
pugarse@tal.upv.es
www.upv.es/ficha-personal/pugarse

Ivana Gasulla Mestre

Instituto Universitario de Telecomunicación y Aplicaciones Multimedia

Tfno: 96 387 95 80
ivgames@iteam.upv.es
www.upv.es/ficha-personal/ivgames

**Ana María Gimeno Sanz**

Departamento de Lingüística Aplicada.
Grupo de Investigación para la Enseñanza de
Lenguas Asistida por Ordenador

Tfno: 96 387 75 30
agimeno@upvnet.upv.es
www.upv.es/ficha-personal/agimeno

**Adriana Susana Giret Boggino**

Departamento de Sistemas Informáticos y Com-
putación. Grupo de Investigación de Tecnología
Informática e Inteligencia Artificial

Tfno: 96 387 73 50
adgibog@upvnet.upv.es
www.upv.es/ficha-personal/adgibog

**Mª Consuelo González Martínez**

Instituto Universitario de Ingeniería de
Alimentos para el Desarrollo

Tfno: 96 387 94 12
cgonza@tal.upv.es
www.upv.es/ficha-personal/cgonza

**Sara Iborra Chornet**

Instituto Universitario Mixto
de Tecnología Química

Tfno: 96 387 78 00
siborra@itq.upv.es
www.upv.es/ficha-personal/siborra

**Mª Dolores Marcos Martínez**

Instituto Interuniversitario de Investigación
de Reconocimiento Molecular y Desarrollo
Tecnológico

Tfno: 96 387 73 43
mmarcos@qim.upv.es
www.upv.es/ficha-personal/mmarcos

**Mª del Carmen Llinares Millán**

Instituto de Investigación e Innovación
en Bioingeniería

Tfno: 96 387 75 18
cllinare@omp.upv.es
www.upv.es/ficha-personal/cllinare

**Mª Concepción López González**

Instituto Universitario de Restauración
del Patrimonio

Tfno: 96 387 78 35
mlopezg@ega.upv.es
www.upv.es/ficha-personal/mlopezg

**Petra Amparo López Jiménez**

Departamento de Ingeniería Hidráulica
y Medio Ambiente

Tfno: 96 387 76 10
palopez@gmmf.upv.es
www.upv.es/ficha-personal/palopez

**María Lorenzo Hernández**

Departamento de Dibujo.
Grupo de Animación: Arte e Industria

Tfno: 96 387 74 60
mlorenzo@dib.upv.es
www.upv.es/ficha-personal/maloherl

**Mª Luisa Marín García**

Instituto Universitario Mixto
de Tecnología Química

Tfno: 96 387 78 00
marmarin@qim.upv.es
www.upv.es/ficha-personal/marmarin

**Nuria Martínez Navarrete**

Departamento de Tecnología de Alimentos.
Grupo de Investigación e Innovación
Alimentaria

Tfno: 96 387 73 60
nmartin@tal.upv.es
www.upv.es/ficha-personal/nmartin

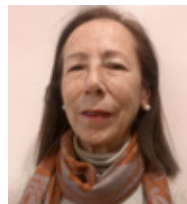
**Mª Begoña Montero Fleta**

Departamento de Lingüística Aplicada. Grupo
de Investigación Dimensión Intercultural y
Aprendizaje Activo de Lenguas

Tfno: 96 387 75 30
bmontero@idm.upv.es
www.upv.es/ficha-personal/bmontero

**Josefa Mula Bru**

Centro de Investigación en Gestión e Ingeniería de Producción

Tfno: 96 652 84 23
fmula@omp.upv.es
www.upv.es/ficha-personal/fmula

**Valeriana Naranjo Ornedo**

Instituto de Investigación e Innovación en Bioingeniería

Tfno: 96 387 77 46
vnaranjo@dcom.upv.es
www.upv.es/ficha-personal/vnaranjo

**Eva Onaindia De La Rivaherrera**

Grupo de Investigación de Tecnología Informática e Inteligencia Artificial. Departamento de Sistemas Informáticos y Computación

Tfno: 96 387 77 55
onaindia@dsic.upv.es
www.upv.es/ficha-personal/onaindia

**Beatriz Ortega Tamarit**

Instituto Universitario de Telecomunicación y Aplicaciones Multimedia

Tfno: 96 387 95 80
bortega@dcom.upv.es
www.upv.es/ficha-personal/bortega

**Marta Peris Ortiz**

Departamento de Organización de Empresas

Tfno: 96 387 76 80
mperis@doe.upv.es
www.upv.es/ficha-personal/maperis

**Mª Belén Picó Sirvent**

Instituto Universitario de Conservación y Mejora de la Agrodiversidad Valenciana

Tfno: 96 387 94 22
mpicosi@btc.upv.es
www.upv.es/ficha-personal/mpicosi

**Ana María Primo Arnau**

Instituto Universitario Mixto de Tecnología Química

Tfno: 96 387 78 00
aprimoar@itq.upv.es
www.upv.es/ficha-personal/aprimoar

**Mª Desamparados Ribes Greus**

Instituto de Tecnología de Materiales

Tfno: 600 472 746
aribes@ter.upv.es
www.upv.es/ficha-personal/aribes

**Mª Dolores Salvador Moya**

Instituto de Tecnología de Materiales

Tfno: 600 472 746
dsalva@mcm.upv.es
www.upv.es/ficha-personal/dsalva

**Mª del Val Segarra Oña**

Departamento de Organización de Empresa

Tfno: 96 387 76 80
maseo@omp.upv.es
www.upv.es/ficha-personal/maseo

**Ana Tomás Miralles**

Centro de Investigación Arte y Entorno

Tfno: 96 387 92 23
atomas@dib.upv.es
www.upv.es/ficha-personal/atomas

**Ana Vallés Lluch**

Centro de Biomateriales e Ingeniería Tisular

Tfno: 96 387 70 07
avalles@ter.upv.es
www.upv.es/ficha-personal/anvalllu

«La UA se ha dotado de normativa propia para que cada nuevo equipo de dirección respete la presencia equilibrada. No es una cuestión únicamente de fotografía, sino de garantizar la igualdad de oportunidades»

«EL NÚMERO DE CATEDRÁTICAS EN LA UA SE HA DUPLICADO EN UNA DÉCADA, PERO ESTAS MUJERES HAN TARDADO DIEZ AÑOS MÁS QUE LOS HOMBRES EN LOGRARLO»

Una de las principales apuestas del actual equipo de gobierno de la Universidad de Alicante es la lucha por la igualdad de género. Lejos de quedar en palabras o promesas electorales, el trabajo serio y eficiente de durante una década arroja cifras, datos y verdades que sitúan a la institución académica alicantina como pionera en la acción para conseguir este reto social. Al frente de esta directriz está María José Rodríguez Jaume, que fue delegada del rector de Políticas de Igualdad en el anterior mandato y que ahora dirige el Vicerrectorado de Responsabilidad Social, Inclusión e Igualdad, creado en la actual legislatura, además de la Unidad de Igualdad. La institución ha elaborado varios protocolos para la igualdad y se ha dotado de normativa propia para asegurar que cada nuevo equipo de dirección nazca con presencia equilibrada de género en su composición. La celebración del 8 de marzo tiñe el campus de la UA de color violeta, pero esta simbología está presente en cada día del año en su comunidad, de la que se muestra una pequeña representación en las siguientes páginas. Ellas son protagonistas en la Universidad de Alicante.

- La celebración del 8 de marzo es uno de los días más importantes en el calendario de la Universidad de Alicante. En este marco destaca la Unidad de Igualdad. ¿En qué contexto nace y trabaja esta área?

- La Universidad de Alicante celebra diez años de políticas de igualdad. Fue en 2008, pocos meses después de que se aprobara la Ley de Igualdad y la reforma de la Ley de Universidades, que es la que insta a la creación de unidades específicas sobre igualdad para trabajar en la identificación de desigualdades de género en los tres colectivos, PAS, PDI y alumnado, y para que se introdujeran medidas correctoras, de tal manera que se

de redujeran esas desigualdades. La Ley de Igualdad de 2007 establece que los centros de trabajo que tengan más de 250 trabajadores deben de tener su propio plan de igualdad.

Estas unidades deben diagnosticar, analizar y hacer que se diseñen e implementen los planes de igualdad de oportunidades entre mujeres y hombres con el objetivo de reducir las desigualdades en estos colectivos.

- ¿Cuáles han sido las principales actuaciones por la igualdad en la UA en estos 10 años?

- La principal misión de la Unidad de Igualdad es la creación de los propios planes de igualdad. Hemos ejecutado dos y el tercero se acaba de aprobar en Consejo de Gobierno. Es en torno a estos planes de igualdad que

se establece el camino que va a llevar la universidad, porque en ellos aparece una colección de acciones que la universidad ha identificado como idóneas para reducir las desigualdades en los tres colectivos. Por poner un ejemplo, en este tercer plan de Igualdad se incluyen 99 acciones para reducir las diferencias que hemos identificado.

- ¿En qué se basan los planes de igualdad?

- Para aprobar un plan de igualdad se necesita un diagnóstico de la situación y para ello hemos partido de una batería de 50 indicadores con los que vemos si esta fotografía ha variado respecto a años anteriores:

el impacto que hemos tenido con estos planes, si se han corregido las desigualdades y en qué medida... no nos vale proponer acciones que no se ejecuten. Por ejemplo, en el segundo plan teníamos 70 acciones y, de ellas, el 86% se han hecho con muy buenos resultados.

- ¿De qué manera han contribuido?

- El nivel de ejecución global en nivel de cumplimiento de los dos primeros Planes de Igualdad de Oportunidades entre Mujeres y Hombres de la UA ha sido muy elevado y se han traducido en una reducción de las diferencias observadas. La verdad es que una década de políticas de igualdad es un tiempo razonable para que el mensaje cale en nuestra comunidad, aunque ciertamen-

ENTREVISTA



María José Rodríguez Jaume

Vicerrectora de Responsabilidad Social, Inclusión e Igualdad y directora de la Unidad de Igualdad de la Universidad de Alicante.

te, queda mucho por hacer y las cosas evolucionan de una forma más lenta de lo que nos gustaría, pero aun así, observamos que se han reducido considerablemente las diferencias sobre todo en cuanto al acceso a puestos de responsabilidad, la puesta en valor de los logros académicos, científicos y profesionales de las mujeres, en la eliminación o disminución de determinados roles por titulaciones o en la atención a las necesidades de otros colectivos LGTB, por ejemplo.

- ¿Hay diferencias notables entre los colectivos de la comunidad universitaria?

- Una cosa que se evidenciaba entre los estudiantes es que las mujeres, a pesar de ser más las que acababan sus licenciaturas o sus títulos de grado, eran más hombres los que continuaban en el ámbito académico, con contrataciones, programas de doctorado, etcétera. Es decir, había una inversión en la continuidad, lo cual ni era, ni es lógico. Esto se ha corregido. Cada vez hay más mujeres que siguen en el ámbito académico tras acabar sus títulos de grado, por lo que habrá relevo. En el PAS, esto no se ha movido tanto principalmente a que en esta década no ha habido apenas concurso de promociones internas ni oferta pública y, por tanto, no ha habido apenas oportunidad de movilidad en la carrera profesional.

- Actualmente, por tanto, ¿se acentúa esta brecha en el PDI?

- El PDI, efectivamente, es el colectivo que muestra unas diferencias más acentuadas entre mujeres y hombres. Esto se ve muy claramente en su "gráfico de tijaera". Esto es, se gradúan más mujeres y va decrecien-

«Nuestro protocolo de Igualdad de Género persigue crear climas laborales y académicos de seguridad, espacios libres de violencia contra las mujeres y, también, dar a conocer los mecanismos y canales que contemplamos para gestionar los casos de acoso sexual y por razón de sexo»

do su presencia en carreras académicas mientras que los hombres, al contrario, van creciendo, por lo que las gráficas se cruzan. En el último escalón de la carrera académica, el ser catedrática, hace diez años el número de mujeres apenas llegaba al 10% y actualmente somos el 20%. Se ha duplicado. Pero, aunque esta cifra sea positiva, cuando llegan a ser catedráticas, separa horquilla de edad de diez años a hombres y mujeres. Es decir, tardan una década más en recorrer el mismo camino. Luego, algo pasa, porque lo lógico sería que llegaran al mismo tiempo. Esto se debe a que las mujeres suelen tener más dependencia de la vida personal, de la asunción de roles y del cuidado de descendientes y, cada vez más, de ascendientes. Contemplamos la corrección de este dato en el tercer Plan de Igualdad, ya que no solo queremos que lleguen más mujeres a ser catedráticas,

profesionales. Pero, sobre todo, es garantizar la igualdad de oportunidades en el acceso de recursos que son limitados.

- ¿Cree que estas medidas implantadas desde la Universidad están teniendo repercusión en la sociedad?

- A medida que hemos ido creciendo y aprendiendo de nuestros propios errores nos hemos dado cuenta de que los planes de igualdad han ido viviendo una apertura mayor a los centros de secundaria y de bachiller. No podemos pretender que lleguen a la universidad más chicas que estudien informática, por ejemplo, porque ese proceso se vive en bachiller y secundaria. Por ello, cada vez hemos ido aumentando nuestra vinculación con los centros de enseñanza con la idea de fomentar vocaciones científicas, en primer lugar, y vocaciones

sensibilizar a sus compañeras y compañeros de clase, un espacio al que nos cuesta llegar. Te plantean iniciativas que no habíamos pensado y que son relevantes porque nacen del contacto directo con el entorno que les rodea. Este año es el tercero que tenemos voluntariado y cada año es más proactivo, quieren liderar los proyectos que hacen, quieren tener presencia con su acción de voluntariado y quieren llevar la igualdad donde lo creen necesario. En la campaña del 8 de marzo, Día Internacional de las Mujeres, van a instalar y gestionar un "punto violeta" en sus facultades.

- Además de créditos lectivos, consiguen una importante experiencia personal y profesional.

- Efectivamente, el voluntariado se fundamenta en el aprendizaje de servicio. Tiene reconocimiento de créditos y es una actividad docente, tiene una importante formación, pero además se suma a la formación curricular la personal y la profesional.

- ¿Aprecia un futuro halagüeño según los datos que conoce?

- Hay algunos datos que nos llevan a pensar que sí, que la tendencia de futuro va camino de una notable mejora. En diez años, las alumnas matriculadas en Ingeniería Informática han aumentado en casi tres puntos porcentuales, los mismos puntos que se ha incrementado el número de tituladas en grados. Son casi cuatro puntos los que se han aumentado en el número de tesis defendidas por mujeres y, sobre todo, el dato más significativo es que hemos duplicado el número de catedráticas. Además, hay que tener en cuenta que estos datos siempre han ido en aumento en esta década de trabajo y nuestra idea es que sean valores, éstos y otros, que sigan creciendo en el futuro.

- ¿Cuáles son los retos de futuro de la Unidad de Igualdad de la Universidad de Alicante?

- El reto es alcanzar la igualdad entre mujeres y hombres. Ese es el sueño, el reto y el objetivo.

- ¿Está tan lejos como para considerar este logro un sueño?

- El Foro Económico Mundial, en su informe de 2017, destacaba que, con la tasa de progreso actual, la brecha global de género se mantendrá 100 años más, mientras que la igualdad en el lugar de trabajo no se producirá hasta dentro de 217 años. No será fácil. Pero, por eso, si pienso que en diez años hemos duplicado el número de catedráticas, espero y deseo que siga creciendo este dato porque resultaría un gran avance. Son procesos muy difíciles porque tienen un sustrato sociocultural muy arraigado. Nuestro objetivo real es llegar a tener una presencia equilibrada de mujeres y hombres en todos los ámbitos de la universidad, como la carrera académica, la investigación, la gestión, etcétera. Lo que no está en equilibrio se traduce en talento desperdiciado. Hay que seguir trabajando para aumentar la presencia de las mujeres en aquellos ámbitos donde tradicionalmente han estado infrarrepresentadas.

- ¿Los datos y propuestas que presenta la Universidad de Alicante por la Igualdad de Género, en compara-

«Nuestro objetivo real es llegar a tener una presencia equilibrada de mujeres y hombres en todos los ámbitos de la universidad. Lo que no está en equilibrio se traduce en talento desperdiciado.»

sino que queremos que se acelere su llegada. Aunque ahora haya sectores que defienden que no hay brecha salarial en el sector público, estos no contemplan estos diez años en que las mujeres dejan de tener las retribuciones que se alcanzan al ascender rangos académicos.

- ¿Se podría decir, pues, que la valoración de estos diez años es positiva?

- El impacto ha sido positivo, por supuesto. Estamos en el camino. Aunque hay que tener en cuenta que los planes de igualdad son muy complejos en las universidades, por el sector en que se aplican, que es investigación y docencia y porque el 80 % de nuestra población son estudiantes que se renuevan cada pocos años por lo que no se puede bajar la guardia.

- Se sigue hablando del techo de cristal. ¿Existe todavía en la UA o se ha logrado su ruptura?

- Cuesta muchísimo de romper. Vinculado a ser catedrática hay procesos colectivos y personales muy duros, como el sacrificio de compartir esa carrera con otras cuestiones, tener renuncias personales y profesionales. Ahí el techo de cristal existe y por ello, resulta importante crear los programas de liderazgo y que la gente entienda que el talento de las mujeres es necesario. Ahí hay un camino importante por recorrer que ojalá podamos modificar. Pero también es cierto que la UA ha avanzado en una de las cuestiones en que históricamente las mujeres estamos infrarrepresentadas, como son los cargos de dirección. Estamos corrigiendo esa carencia de mujeres en cargos de responsabilidad y de dirección ya que, además, cada cargo tiene un equipo detrás, un reconocimiento académico y unas retribuciones adicionales. Por ello, la UA se ha dotado de normativa propia para que cada vez que se construya un equipo de dirección, éste respete la presencia equilibrada. No es una cuestión únicamente de fotografía. Es dar igualdad a la retribución económica, a computar cargos y a presentarlos como experiencia en las carreras

que históricamente no tienen apenas presencia femenina, como las carreras 'stem' (carreras de Ciencia, Tecnología, Ingeniería y Matemática, por sí siglas en inglés), donde hay que tener en cuenta que los ambientes tan mayoritariamente masculinos son disuasorios para las chicas. Además, estos ámbitos resultan especialmente importantes porque gran parte de las salidas laborales del futuro se vinculan con estas carreras. De no cortar ahora esta tendencia, aumentaría en el futuro la brecha laboral, además de que son estudios fundamentales para el desarrollo de las regiones.

- Entre otras iniciativas, de la Unidad de Igualdad destaca el Protocolo para la Igualdad. ¿Qué objetivos persigue?

- Lo primero que persigue este protocolo es generar un entorno de trabajo lo más saludable posible para mujeres y hombres, sabiendo que la construcción de la violencia contra las mujeres forma, lamentablemente, parte de los entornos del trabajo. Persigue crear climas laborales y académicos de seguridad, espacios libres de violencia contra las mujeres, delimitados por acciones dirigidas a la prevención y sensibilización, además de espacios en los que se conozca el mecanismo y canal que la UA contempla para la gestión de los posibles casos de acoso sexual y acoso por razón de sexo. Aunque entendemos que tenemos que ir a más, este protocolo se aprobó en 2015 y el tercer diagnóstico, cuyos datos publicamos, recogía siete actuaciones. Esto es síntoma de que propuestas como un protocolo claro se convierten en un referente, algo que es muy importante. El acoso sexual es tan estructural que requiere una atención muy específica y muy especializada.

- ¿Resulta importante la labor del voluntariado?

- Están jugando un rol muy importante. Para la Unidad de Igualdad son, en el sentido genuino, 'influencers' porque a partir de una formación especializada que reciben, son capaces de movilizar y

ción con otras administraciones públicas y el sector empresarial, suponen un ejemplo de buen trabajo?

- No hay un ranking de estas cuestiones que compare a unas universidades y otras, pero hay indicaciones objetivas que ponen en valor nuestras políticas de igualdad. Hay un trabajo serio y mantenido en el tiempo respecto a los planes de igualdad y sus diagnósticos; hay un elevado porcentaje de acciones realizadas en este marco y, además, nos llaman de muchas instituciones y empresas para que les asesoremos en la aplicación de este tipo de iniciativas. La Universidad ha de estar una vez más liderando estos cambios. Esto es síntoma de buen trabajo, aunque es difícil cuantificar en datos. Hay que fijarse en el tipo de políticas que se

«Las políticas de igualdad han de ser transversales porque es la única manera de afrontar un problema que es estructural como el de la igualdad de género»

aplican, en que el propio rector creara el puesto de legado para estos temas con voz y voto, y que este cargo haya evolucionado hasta un Vicerrectorado de Responsabilidad Social, Inclusión e Igualdad. Es una decisión muy valiente de nuestro rector Manuel Palomar y, con el tiempo, la valoración no puede ser más que positiva.

razgo político claro donde la igualdad está en la agenda de la universidad para poner sobre el tapete aspectos que como la normativa de Presencia Equilibrada, por ejemplo, se ha intentado aplicar en otras universidades y ha resultado un fracaso.

Estas acciones hacen que las políticas de igualdad sean transversales, que es la única manera de afrontar un problema que es estructural como el de la igualdad de género. Esto implica a mucha gente, desde el equipo de dirección a muchos departamentos. Ha habido un lider

María José Rodríguez Jaume

VICERRECTORA DE RESPONSABILIDAD SOCIAL, INCLUSIÓN E IGUALDAD



Trayectoria: Profesora titular de Universidad. En el periodo 2012-2016 dirigió la Unidad de Igualdad de la UA y desde mayo de 2016 es Vicerrectora de Responsabilidad Social, Inclusión e Igualdad. Como responsable de las políticas de igualdad de la UA ha coordinado el diseño, implementación y evaluación del I, II y III Plan de Igualdad de Oportunidades entre mujeres y hombres de la UA. Responsable de los contratos de "Evaluación del grado de cumplimiento de la Ley 9/2003 para la igualdad entre mujeres y hombres y de la implementación del plan de igualdad de oportunidades

entre mujeres y hombres de la Comunidad Valenciana (2011-2014)" y "Diseño del Plan de Atención Individualizado de Atención a las víctimas de violencia de género y sus hijas e hijas de la Comunidad".

Amparo Navarro Faure

VICERRECTORA DE INVESTIGACIÓN Y TRANSFERENCIA DE CONOCIMIENTO



Trayectoria: Amparo Navarro Faure es catedrática de Derecho Financiero y Tributario de la Universidad de Alicante y Vicerrectora de Investigación y Transferencia de conocimiento de la Universidad de Alicante desde 2012. Fue Decana de la Facultad de Derecho desde 2005 hasta 2012. Es vocal de la comisión ejecutiva de la sectorial de I+D+i de la CRUE (conferencia de Rectores de las Universidades Españolas) y presidenta de la Red de Unidades de Gestión de la Investigación de las Universidades Españolas. Es presidenta de la Red de profesores de Derecho Financiero y Tributario desde septiembre de 2017. Es investigadora principal de 6 proyectos de investigación

subvencionados por el Ministerio de Economía y Competitividad (MINECO) y por la Generalitat Valenciana, y ha participado hasta en 7 proyectos más en el seno del Grupo de investigación de Derecho Financiero y Tributario de la UA y en el Grupo de investigación de la Universidad Complutense de Madrid, algunos de ellos financiados por la Comisión Europea.

Nuria Grané Teruel

VICERRECTORA DE ESTUDIANTES Y EMPLEO



Trayectoria: Profesora de Química Analítica, Nutrición y Bromatología de la Universidad de Alicante. Cuenta con tres sexenios de investigación y cinco quinquenios docentes. Ha dirigido tesis doctorales, participado en proyectos de investigación, desarrollo e innovación, de divulgación científica e innovación educativa. Ha participado en el libro verde del empleo de la Comunidad Valenciana y el proyecto Avalem Territori; en el libro Blanco del grado en Química, en comités de evaluación de titulaciones, en los planes de estudio de grado (Facultad de Ciencias). Secretaria de la Conferencia Española de Decanos de Química. Secretaria de Departamento. Secretaria de Facultad. Vicedecana. Decana y Vicerrectora de Estudiantes y Empleo. Presidencia del Grupo de Empleo de la Sectorial de Estudiantes de la CRUE.

Investigación de la ANEP y de la AGAE. Evaluadora externa de la Revista Derecho Privado y Constitución. Vocal de la Comisión de Codificación Civil Valenciana (2004-2007). Cargos de gestión: Vicedecana de Ordenación Docente y Académica de la Facultad de Derecho; secretaria del Departamento de Derecho Civil; directora del Secretariado de Ordenación Académica del Vicerrectorado de Ordenación Académica y Profesorado (2012-2015) y secretaria General de la Universidad de Alicante (desde septiembre de 2015 y en la actualidad).

Mónica Martí Sempere

VICERRECTORA DE PLANIFICACIÓN ECONÓMICA



Trayectoria: Mónica Martí Sempere es licenciada y doctora en Ciencias Económicas y Empresariales por la Universidad de Alicante. Actualmente es profesora del departamento de Análisis Económico Aplicado de esta Universidad. Desde junio de 2012 es vicerrectora de Planificación Económica de la Universidad de Alicante, Vicepresidenta de la Fundación General de la Universidad de Alicante, Consejera delegada de la sociedad Centro Superior de Idiomas y Vicepresidenta del Consejo de Administración de la sociedad Taller digital. Ha dedicado su labor docente a la enseñanza de la economía española, la economía de la Unión Europea y la economía laboral. Sus líneas de investigación preferentes se han orientado al análisis de los procesos migratorios y su repercusión sobre los mercados laborales.

Procesado Óptico. Perteneció al I.U. Física Aplicada a las Ciencias y las Tecnologías, es socia de la RSEF y de su Grupo Especializado de Enseñanza de la Física. Comenzó en 2006 su gestión como Jefa de Estudios y Secretaria de Ingeniería Técnica de Telecomunicación, ha sido Subdirectora de dicha titulación y del Grado en Ingeniería en Sonido e Imagen en Telecomunicación, así como Directora y Coordinadora de la implantación del Máster en Ingeniería de Telecomunicación en la UA.

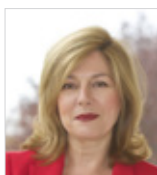

Esther Algarra Prats

Secretaria General

Trayectoria: Catedrática de Derecho Civil de la Universidad de Alicante. Tres sexenios de investigación. Actividad investigadora sobre distintas parcelas del Derecho Civil, con especial consideración al Derecho ambiental, al Derecho de daños y al Derecho de Familia. Evaluadora de Proyectos de

Investigación de la ANEP y de la AGAE. Evaluadora externa de la Revista Derecho Privado y Constitución. Vocal de la Comisión de Codificación Civil Valenciana (2004-2007). Cargos de gestión: Vicedecana de Ordenación Docente y Académica de la Facultad de Derecho; secretaria del Departamento de Derecho Civil; directora del Secretariado de Ordenación Académica del Vicerrectorado de Ordenación Académica y Profesorado (2012-2015) y secretaria General de la Universidad de Alicante (desde septiembre de 2015 y en la actualidad).



Mariela Lázara Álvarez López

Directora del Centro de Formación Continua

Trayectoria: Licenciada en Física por la Universidad de la Habana y Doctora en Ciencias por la Universidad de Alicante. Actualmente profesora titular del Departamento de Física, Ingeniería de Sistemas y Teoría de la Señal de la EPS de la UA, e investigadora del Grupo de Holografía y

Procesado Óptico. Perteneció al I.U. Física Aplicada a las Ciencias y las Tecnologías, es socia de la RSEF y de su Grupo Especializado de Enseñanza de la Física. Comenzó en 2006 su gestión como Jefa de Estudios y Secretaria de Ingeniería Técnica de Telecomunicación, ha sido Subdirectora de dicha titulación y del Grado en Ingeniería en Sonido e Imagen en Telecomunicación, así como Directora y Coordinadora de la implantación del Máster en Ingeniería de Telecomunicación en la UA.

Concepción Bru Ronda

Directora de la Universidad Permanente (UPUA)



Trayectoria: Doctora en Geografía, es profesora Titular de la UA de Análisis Geográfico Regional. Su investigación y docencia a nivel nacional e internacional se ha centrado en los estudios territoriales, enfocados a la planificación,

gestión y ordenación del territorio, y la planificación y gestión educativa. Cargos académicos: directora de la Escuela Oficial de Turismo de la Generalitat Valenciana, vicedecana de la Facultad de Filosofía y Letras, directora del Instituto Marítimo Internacional, directora de la Escuela Oficial de Turismo de la UA, directora de la Sede Ciudad de Alicante, con rango de vicerrectora, coordinadora de la Seu de la Marina, directora de la Universidad Permanente de la Universidad de Alicante desde 2002 y presidenta de la Asociación Estatal de Programas Universitarios para Personas Mayores (AEPUM).

María Martín Arévalo

Directora de Comunicación



Trayectoria: Licenciada en Ciencias de la Información por la UPV, ha trabajado en prensa escrita, radio y televisión. Actualmente es directora de Comunicación de la Universidad de Alicante, donde ha desarrollado una importante vertiente

profesional en el campo de la comunicación institucional y corporativa. Como documentalista y realizadora de TV ha dirigido distintos trabajos sobre escritores clásicos y contemporáneos, donde destaca el documental *Neruda, paralelo 38º Sur*, con el que ganó el Premio al Mejor Documental en la Mostra Internacional Cinema del Mediterrani de Valencia en 2005. Ha realizado espacios específicos para TVE2 y la ATEI (Asociación de Televisiones Educativas Iberoamericanas) donde dirigió numerosas retransmisiones internacionales en directo. Ha trabajado en el diario *La Verdad* de Alicante, Radio 9, Canal 9 y Radio Nacional de España, entre otros medios.

Rosabel Roig Vila

Directora del Instituto de Ciencias de la Educación (ICE) de la UA.



Trayectoria: Doctora en Pedagogía y profesora Titular de la Universidad de Alicante (UA). Ha sido decana de la Facultad de Educación y actualmente es directora del Instituto de Ciencias de la Investigación (ICE) en esta universidad. Dirige la

Journal of New Approaches in Educational Research. Es directora del grupo de investigación EDUTIC-ADEI (Educación y TIC - Atención a la Diversidad. Escuela Inclusiva) y coordinadora de la Sección de Educación del Instituto Superior de Investigación VITRA. Su ámbito de investigación y docencia es la integración de las Tecnologías de la Información y la Comunicación (TIC) en la educación, donde ha escrito más de 100 publicaciones. Y participa en diversos proyectos europeos y nacionales I+D+i, así como en comités científicos y editoriales.

Cecilia Gómez Lucas

Defensora Universitaria de la UA



Trayectoria: Es profesora al Departamento de Química Orgánica desde 1986, donde actualmente es catedrática de Universidad. Miembro del Instituto de Síntesis Orgánica de la Universidad de Alicante, sus líneas de investigación

están centradas en nuevos materiales y catalizadores en síntesis orgánica. Desde 1992 ha desempeñado diversos cargos de gestión académica como secretaria del Departamento de Química Orgánica durante seis años, coordinadora del Secretariado de Instrumentación Científica y Apoyo a la Investigación (2001-2005), directora del Secretariado de Instrumentación Científica y Tecnología (2005-2008), vicerrectora de Planificación Estratégica y Calidad (2008-20012), vicerrectora de Estudios, Formación y Calidad (2012-2016), y desde el 23 de noviembre de 2016, ocupa el cargo de Defensora Universitaria.

Mónica Moreno Seco

Directora del Instituto Universitario de Investigación de Estudios de Género



Trayectoria: Directora del Instituto Universitario de Investigación de Estudios de Género (IUEG), de la Universidad de Alicante. Profesora Titular de Historia Contemporánea del Departamento de Humanidades Contemporáneas de la Universidad de Alicante. Vicepresidenta de la Junta directiva de la AEIHM (Asociación Española de Investigación de Historia de las Mujeres). Vocal de la Junta directiva de la Asociación de Historia Contemporánea. Secretaria de Pasado y Memoria. Revista de Historia Contemporánea. Ha realizado estancias de investigación en la Université de Aix-en-Provence y en la Università degli Studi Roma Tre. Pertenece a los consejos asesores de Arenal. Revista de Historia de las Mujeres, *Amnis*. *Revue de civilisation contemporaine Europes/Amériques* y *Saitabi*. Integrante del consejo asesor del Archivo de la Democracia de la UA. Las líneas de Investigación en las que trabaja persiguen temas como Compromiso político, social y feminista de las mujeres en el siglo XX español, y Género, catolicismo y laicismo en la España contemporánea.

Ángeles Sirvent Ramos

Directora de la Escuela de la Facultad de Doctorado de la UA.



Trayectoria: Ángeles Sirvent Ramos es Directora de la Escuela de doctorado de la Universidad de Alicante (EDUA). Es catedrática de universidad desde 1997. En aquel momento, la novena en alcanzarlo en la UA. Puso en marcha los primeros estudios de literatura

francesa y género en los planes de estudio de licenciatura en España. Ha sido directora del Programa de doctorado en "Estudios pluridisciplinares de lenguas y Culturas del Mediterráneo" y de "Estudios pluridisciplinares de género". Ha dirigido el Departamento de Filologías Integradas durante más de diez años. Ha sido Vicepresidenta de la Asociación de profesores de Filología francesa de la universidad española (APFUE) y Presidenta de la Alianza francesa de Alicante. Recibió en 2010 la condecoración de Palmas Académicas del Ministerio de Educación francés.

Carmen Herrero Blanco

Catedrática de Fundamentos del Análisis Económico de la UA e Investigadora del Ivi



Trayectoria: Ha realizado considerable trabajo institucional como directora del Departamento de Fundamentos, directora del Programa de Doctorado en Economía Cuantitativa, y ha estado involucrada en la ANEP, en la ANECA, y trabajó en el Ministerio de Ciencia e Innovación

entre 2005 y 2007 poniendo en marcha el Programa i3. Ha sido presidenta de la Asociación Española de Economía, presidenta del Comité para la Situación de la Mujer en Economía, presidenta de la Asociación Sudeuropea de Economistas Teóricos. En 2014 se le concedió el Doctorado Honoris Causa por la Universidad de Granada, y en 2017 el Premio Rey Jaime I de Economía. Matemática de formación, y economista por mi actividad investigadora, dedicada fundamentalmente a la Economía del Bienestar, la Teoría de Juegos y la Economía de la Salud. Más de 80 trabajos publicados en revistas de la especialidad.

Carolina Pascual Villalobos

Coordinadora de Proyectos Tecnológicos de la Escuela Politécnica Superior. Decana del Colegio Oficial de



Ingenieros de Telecomunicación de la C. Valenciana.

Trayectoria: Ingeniera de Telecomunicación por la Universidad Politécnica de Valencia y Doctora por la Universidad de Alicante. Profesora Titular de Universidad en la Universidad de Alicante, en la actualidad

desempeña el cargo de Coordinadora de Proyectos Tecnológicos de la Escuela Politécnica Superior. Imparte docencia en las titulaciones de Telecomunicaciones desde el año 1999. Ha ocupado distintos puestos de gestión como directora del Máster en Ingeniería de Telecomunicación y coordinadora de Postgrado de la Escuela Politécnica Superior. Es investigadora en el Instituto Universitario de Física Aplicada a las Ciencias y las Tecnologías de la Universidad de Alicante y, con respecto a su actividad profesional como libre ejerciente actualmente desempeña el cargo de Decana del Colegio Oficial de Ingenieros de Telecomunicación de la Comunidad Valenciana, siendo la primera mujer que ocupa este cargo a nivel nacional.

Carmen Vives Cases

Vicedecana de Posgrado, Investigación e Internacionalización de la Facultad de Ciencias de la Salud. Presidenta de la Sociedad Española de Epidemiología.



Trayectoria: Licenciada y doctora en Sociología y máster en Salud Pública. Vicedecana de Posgrado, Investigación e Internacionalización de la Facultad de Ciencias de la Salud. Profesora Titular en el

área de Medicina Preventiva y Salud Pública de la Universidad de Alicante. Catedrática de universidad acreditada desde 2016. Presidenta de la Sociedad Española de Epidemiología. Autora de más de un centenar de publicaciones sobre violencia de género, desigualdades sociales y salud pública. Investigadora principal del proyecto europeo *Lights4Violence* (<http://www.lights4violence.eu/>) sobre promoción de activos protectores frente a la violencia de género en adolescentes. Ha trabajado como asesora y personal de apoyo técnico para la realización de actividades de la Comisión contra la Violencia de Género del Ministerio de Sanidad, Política Social e Igualdad.



CEU | *Universidad
Cardenal Herrera*

Calle Luis Vives, 1
46115 Alfara del Patriarca (Valencia)
Tfno: 96 136 90 00
www.uchceu.es

En la Universidad CEU Cardenal Herrera, el 55% de los cargos de gestión están ocupados por mujeres, en un claustro en el que ellas son el 54%

Docente es una palabra neutra en la cultura CEU

La Universidad CEU Cardenal Herrera lleva ya siete años dirigida por una mujer. La Rectora, Rosa Visiedo, trata siempre de poner en valor la capacidad de trabajo y de compromiso con la institución, por encima de cualquier otro criterio.

El mismo principio se aplica en la designación de los puestos de responsabilidad para los Servicios Generales de la Universidad. Dieciséis de esos Servicios están dirigidos por mujeres, pero su condición femenina no ha sido el criterio para su designación, sino sus méritos y capacidades para desempeñar sus funciones en el puesto.

Un patrón similar se reproduce en el organigrama académico. La Universidad está organizada en cuatro Facultades y una Escuela, de los cinco cargos, tres son mujeres. Dos Decanas, en la Facultad de Ciencias de la Salud - Alicia López-, y en la Facultad de Derecho Empresa y Políticas - Esperanza Ferrando -, dirigen los Grados que se imparten en ellas. La Escuela Superior de Enseñanzas Técnicas tiene también una Directora, Sara Barquero, que gestiona los Grados en Arquitectura y Diseño.

Cada titulación tiene en la Universidad CEU Cardenal Herrera un responsable y el claustro se organiza por áreas de conocimiento en los llamados Departamentos. El conjunto de estos cargos está ocupado por 24 mujeres y 22 hombres.

La Rectora lidera una comunidad en la que el cincuenta y cuatro por ciento del claustro está formado por mujeres.

Al repasar cada una de las estructuras organizativas y de gestión del CEU, aparecen proporciones similares que en ningún momento son noticia en la Universidad. Seguramente porque el género aporta un valor poco relevante si lo comparamos con la competencia para desempeñar un puesto de trabajo, los méritos alcanzados o la experiencia en una determinada área.



Competencias sin género

El sistema universitario utiliza mucho la palabra competencias. Todos los docentes de la Universidad CEU Cardenal Herrera trabajan en conseguir que los estudiantes adquieran las competencias básicas, transversales y profesionales sin introducir ninguna variable de género.

Puede que esa sea la explicación de la cultura organizacional del CEU. De una forma natural, sin forzar la paridad, la Universidad CEU Cardenal Herrera elige en cada momento la persona que ha demostrado tener las mejores competencias para el puesto que se necesita cubrir.

Es posible que, como organización, el CEU sea una isla en el mar de la desigualdad de género, pero en cualquier caso demuestra que el talento, la responsabilidad, la profesionalidad, la capacidad de liderazgo o las habilidades de comunicación de las personas son un capital humano muy valioso que no se puede supeditar a otras consideraciones.

Uno de los valores del CEU es su vocación por responder a las inquietudes personales. En el lenguaje CEU se expresa con la imagen "poner el foco en las personas". Un foco que sólo ilumina el talento, el mérito y compromiso personal.



Av. de Blasco Ibáñez, 55
46021 València
Tfno: 963 61 48 11
www.esic.edu/valencia

MARÍA GUIJARRO
DIRECTORA DE INVESTIGACIÓN EN EL
CAMPUS DE VALENCIA DE ESIC BUSINESS
& MARKETING SCHOOL.

Con una larga trayectoria profesional en el mundo de la empresa, su dedicación profesional no ha sido obstáculo para cultivar su faceta académica. Es doctora en Marketing y Nuevas Tecnologías, lo que le ha permitido trasladar su experiencia a las aulas. Como Directora de Investigación en ESIC Business & Marketing School del Campus Valencia y Directora del Simposio Internacional de Innovación Aplicada IMAT, considera que lo más importante es "el trabajo en equipo, el compromiso con el proyecto y sobre todo, grandes dosis de ilusión".

Señala que la mujer ha incrementado su protagonismo en la empresa. "Es evidente que se ha mejorado, aunque queda un largo camino por recorrer. Sin embargo, las mujeres tenemos la clave: siempre hay un camino para triunfar, y si no lo encontramos, lo creamos".

En la filosofía encuentra el secreto para compaginar su agenda con la vida familiar. "Como decía Blaise de Pascal, el corazón conoce razones que la razón desconoce". Me encanta pasear por la playa, el yoga y disfrutar de mi familia, especialmente de mis hijos. "El error del ser humano radica en que a los sueños los llama utopía, y es entonces cuando pierde el poder de movilizarlos. Yo sigo teniendo sueños".



GRADO POSTGRADO EXECUTIVE IDIOMAS EDITORIAL



TÍTULOS UNIVERSITARIOS

GRADOS OFICIALES,
TÍTULO SUPERIOR
Y LA COMBINACIÓN
DE AMBOS EN:

ADE
MARKETING
PUBLICIDAD
INTERNATIONAL
BUSINESS
DIGITAL BUSINESS*

30+ YEARS TRAINING MBAs

EXECUTIVE MBA

MASTER POSTGRADO

MARKETING
COMERCIO
INTERNACIONAL
LOGÍSTICA Y CADENA
DE SUMINISTRO
FINANZAS
RECURSOS HUMANOS
DIGITAL BUSINESS
ICEMD
*****ESIC | ESIC

EXECUTIVE EDUCATION

CUSTOM
PROGRAMS
OPEN PROGRAMS

IDIOMAS

EXÁMENES
OFICIALES
GRUPOS
ABIERTOS
EMPRESAS Y
PROFESIONALES
COLEGIOS Y
JOVENES

EDITORIAL

LIBROS
PROFESIONALES
DIVULGACIÓN
ACADÉMICA
I+D ACADÉMICO

+50
AÑOS

formando profesionales globales
para la empresa y el marketing.
Fomentando el emprendimiento
y la economía digital.

ESIC VALENCIA
Avda. Blasco Ibáñez 55 ·
963 61 48 11 · info.valencia@esic.edu
www.esic.edu/valencia

*Pendiente de validación





Es una cooperativa de enseñanza, titular de seis centros escolares: Julio Verne School, La Devesa School Carlet, La Devesa School Elche, Colegio Martí Sorolla, Colegio Academia Jardín y Enseñanzas Profesionales CAJ. Destaca por una "Educación Diferente", innovadora, de calidad, internacional y con valores. Forman a sus estudiantes en el presente para las exigencias del futuro, para que "cuando tengan que volar estén preparados". Actualmente es la mayor cooperativa de educación de la CV tanto en facturación como en empleo, siendo la segunda a nivel nacional según el último informe de CEPES.



Mª TERESA RAMOS NAVARRO
CEO GRUPO SOROLLA EDUCACIÓN

@GrupoSorolla
 Grupo Sorolla
 gruposorolla.es
 GrupoSorollaCoopV
 cuandotenganquevolarestaranpreparados.es

CRISTINA GOÑI GOÑI
DIRECTORA DESARROLLO DE PERSONAS,
COMUNICACIÓN INTERNA Y PRL GSE



FILO TORTOSA BELDA
DIRECTORA COLEGIOS CONCERTADOS GSE



INMACULADA MERINO CERVERA
DIRECTORA MARKETING, COMUNICACIÓN
Y RELACIONES EXTERNAS GSE



Mª JOSÉ SÁNCHEZ GARCÍA
PRIVATE SCHOOLS' HEAD PRINCIPAL GSE



Universidad Internacional de Valencia - VIU
Calle Pintor Sorolla, 21
46002 Valencia
Tfno: 96 096 81 26
www.universidadviu.es



EVA Mª GINER
RECTORA DE LA UNIVERSIDAD
INTERNACIONAL DE VALENCIA

Eva Mª Giner es Doctora en Farmacia por la Universidad de Valencia. Como especialista en gestión de equipos, desarrollo de negocio e implantación de nuevas titulaciones llega a Rectora de la Universidad Internacional de Valencia para consolidar una nueva etapa. Un proyecto universitario joven, con fuerte crecimiento internacional y diseñado globalmente para cubrir las necesidades del alumnado y de un mercado laboral en constante transformación.

Con más de 6.800 estudiantes de los que el 65% son mujeres, la VIU es una de las principales universidades online del mundo hispanohablante con presencia en más de 58 países. El compromiso por la calidad y la innovación son los dos ejes sobre los que pivota el diseño de su oferta académica, en la que destacan las áreas de educación, salud, y ciencia y tecnología, un ámbito en el que se trata de incentivar la participación de las mujeres a través de diferentes iniciativas.

DONES EN MARCHA

IMATGES DE DONA
I DONES ARTISTES
EN LES COL·LECCIONS
DE LA DIPUTACIÓ
DE VALÈNCIA

del 7 de març al
19 de maig de 2018
al Castell d'Alaquàs



Organitzador / Organitzadora



Col·laborador / Col·laboradora





**La mujer en
LA EMPRESA**



La igualdad laboral, un reto pendiente

Más intuitivas, tan arriesgadas como los hombres y menos impulsivas. Eso hace que las empresas lideradas por mujeres sean más rentables, según el informe *Women in business: Visiones diversas, soluciones conjuntas*, elaborado por la consultora Grant Thornton. El liderazgo que ejercen las mujeres es diferente. Advierten los riesgos y perciben las oportunidades teniendo en consideración un contexto más global.

Desiguales en puestos directivos y en salarios

Aun así, la cifra de mujeres que ocupan cargos directivos en empresas resulta muy inferior a la de hombres. Solo alcanza el 26% en la Comunidad Valenciana. Si hablamos de la brecha salarial, el reciente informe *Brecha salarial y techo de cristal*, elaborado por los Técnicos de Hacienda (GESTHA), sitúa la diferencia entre géneros en 4.185 euros al año. Las mujeres valencianas ingresan un 28% menos que los hombres, un 30% en el conjunto del país.

La paridad, un horizonte muy lejano

La diferencia salarial se encuentra, precisamente, entre los factores que explican la escasa presencia de la mujer en cargos de responsabilidad empresarial. En una cultura eminentemente masculina pesan también las presiones familiares y la atención de los hijos. Todavía no existen bastantes medidas de apoyo en favor de la conciliación. Los directivos, sin embargo, perciben lo contrario: que ya hay suficientes iniciativas que fomentan la diversidad y la igualdad. El estudio más completo de Grant Thornton, efectuado entre más de 10.000 empresas y 5.500 directivos de 36 países, contradice esta opinión y fija el 2060 como el año de la paridad.

Transparencia en los procesos, corresponsabilidad en el hogar

Este horizonte, aún lejano, avala la toma de decisiones que refuercen el empoderamiento de la mujer. Las soluciones pasan por implementar medidas que sirvan para orientar la carrera laboral de las mujeres hacia puestos de liderazgo empresarial, por una mayor transparencia en los procesos de selección y por facilitar la conciliación personal y profesional, o corresponsabilidad.

La igualdad en la empresa tiene su aplicación en normas como el decreto del 2007 para el visado de Planes de Igualdad de las Empresas de la Comunidad Valenciana. Las empresas que lo solicitan u obligatoriamente las que superan los 250 empleados, han de implantar "un conjunto de medidas tendentes a alcanzar la igualdad de trato y de oportunidades entre mujeres y hombres, y a eliminar la discriminación por razón de sexo".

Educación en la igualdad y en la diversidad

La educación y la cultura en la igualdad son primordiales para romper las barreras del pasado. La mujer sigue accediendo mayoritariamente a profesiones consideradas propias de su género. Estos sectores feminizados, además, están peor retribuidos. En el ámbito público, la administración combate esta desigualdad, por ejemplo, con las cláusulas de carácter social, aprobadas por la Generalitat en 2015, que incorporan medidas como el fomento de la contratación en los sectores de actividad con subrepresentación de mujeres.

ENTREVISTA CON EVA BLASCO

PRESIDENTA DE EVAP, LA ASOCIACIÓN DE EMPRESARIAS Y PROFESIONALES DE VALENCIA

“El techo de cristal se rompe con educación y leyes sancionadoras”

Ha vivido en carne propia la discriminación profesional por el hecho de ser mujer. Pero ello no le ha impedido una fulgurante carrera. Primero en el IVEX (Instituto Valenciano de la Exportación), como responsable en Extremo Oriente y como directora de la oficina de Nueva York. Y más tarde en la empresa familiar, la agencia de viajes Europa Travel, donde actualmente es consejera delegada. Llegó hace 2 años a la presidencia de EVAP. Su principal reto, visibilizar a aquellas mujeres que sean referente para otras mujeres.

EVAP ha cumplido 15 años. ¿Cuáles siguen siendo sus objetivos?

EVAP busca la fortaleza y la individualidad de la mujer. Estamos obteniendo pequeños-grandes logros. La igualdad de género es una carrera de fondo; pero una mayor presencia de mujeres en el ámbito asociativo, como se está consiguiendo, por ejemplo, en la Confederación Empresarial Valenciana, y una mayor concienciación de toda la sociedad valenciana, son frutos que está cosechando la labor de EVAP a lo largo de estos 15 años.

¿Qué perfil de mujeres integran EVAP?

EVAP tiene 300 asociadas con un perfil muy diverso. Aglutina tanto empresarias de gran empresa, como de pequeña y mediana empresa. También hay directivas de multinacionales y profesionales autónomas.

¿Qué problemas le transmiten las asociadas que optan a puestos directivos en sus empresas?

Los problemas que encuentra la mujer se definen con el término “techo de cristal”, que viene motivado por muchas barreras invisibles. No son barreras intencionadas, premeditadas, porque vienen dadas por estereotipos, tradiciones culturales que se heredan, que se perpetúan en el tiempo, y que llevan a que las mujeres tengamos una serie de dificultades en el desarrollo de nuestra carrera profesional, que no encuentran los hombres.

¿Y cómo se rompe ese techo de cristal?

Ante todo, son necesarios cambios normativos desde los gobiernos y las empresas. Y al mismo tiempo, un esfuerzo educativo desde la base, desde la infancia. También de concienciación. A mí me han dicho en ocasiones que no existe desigualdad salarial, pero es un hecho demostrado a través de estudios y estadísticas oficiales.

¿Qué medidas deben tomarse para evitar la brecha salarial y que las mujeres puedan acceder a puestos de dirección?

Ambos son símbolos de un problema global de desigualdad y de falta de una cultura de la diversidad en el seno de las empresas. Para combatir la desigualdad salarial y mejorar la incorporación de mujeres a puestos directivos, la ley de 2007 en España estableció como clave la voluntariedad. Y se ha demostrado que la buena voluntad en las empresas no da los resultados suficientes y que, posiblemente, haya que irse a sistemas de obligatoriedad, con sanciones, para obtener otros resultados.

¿Qué aporta EVAP en esta lucha contra la desigualdad?

Es muy importante empoderar a la mujer directiva y profesional. Además, hemos de visibilizar a aquellas mujeres que puedan convertirse en referente de otras mujeres. Hay diversos estudios que ponen de manifiesto, cómo apenas en los libros de texto hay referentes femeninos. Del mismo modo que son muy pocas las calles con nombres de mujer. La ausencia de esos referentes femeninos desde la infancia hace que este camino cueste mucho más de lo que debería costar.

¿Qué diferencia a un hombre directivo de una mujer directiva?

Me gusta hablar, más que de mujer directiva y hombre directivo, de estilos de liderazgo. Se dice de las mujeres que tenemos una mayor empatía, capacidad de compartir, de cooperación, de diálogo con nuestro entorno. Lo importante es tener presente que la transformación tiene que venir de la mano de hombres y mujeres. Conseguir la diversidad, que enriquece a las organizaciones y las hace más rentables, es cosa de todos.

¿Se ha sentido discriminada en su trayectoria profesional por ser mujer?

Yo tengo que decir, desafortunadamente, que sí. Yo he vivido la experiencia de decirse que no se me podía nombrar para un puesto, siendo mejor que un hombre. Y eso es muy duro de oír. Lo que hay que hacer es seguir trabajando para tratar de conseguir que este tipo de actitudes cambien.





EVAP
Asociación de Empresas y Profesionales de Valencia



PRESIDENTA
Eva Blasco García
Europa Travel



VICEPRESIDENTA
Sandra Deltell Díaz
PwC



VICEPRESIDENTA 2ª
Coral Ariño Jordán
Neuropsicología Clínica y Forense



SECRETARIA GENERAL
Amparo Martínez Miró
Consultora de Proyectos y Género



TESORERA
Maika Fabra Patón
Asesoría Jurídica Pérez Domingo



VOCAL
Victoria Miguel San Félix
Beta Formación



VOCAL
Carmen Serrano Martínez
Cárnicas Serrano



VOCAL
Ana M. Company Pausá
Fundación Florida



VOCAL
Marta Iranzo Bañuls
Consultora de Marketing & Comunicación



VOCAL
Eva Bugada Cabrera
Banco Mediolanum



VOCAL
Vicenta Pastor Orduña
Urbem



VOCAL
Robyn Gutiérrez Cheesman
Gómez, Acebo & Pombo Abogados

icav

Ilustre Colegio de
Abogados de Valencia

El Colegio de Abogados de Valencia apuesta por la IGUALDAD con mayúsculas

Hoy por hoy, ellas son mayoría en el Colegio de Abogados de Valencia. En la franja de menos de 50 años, las mujeres superan a los hombres en el cómputo general de los colegiados del ICAV. Además, de las 21 secciones, 10 presiden mujeres y 11 hombres, y, del personal del colegio, un 78% son mujeres. Esto nos da una idea de la presencia femenina en esta institución que aboga por la equiparación entre hombres y mujeres.

"Yo creo que se está caminando hacia la igualdad de género pero también creo que queda mucho camino por recorrer. Estamos empezando porque el camino pasa por cambiar a la sociedad y por desgracia seguimos estando en una sociedad machista", asegura Rafael Bonmatí, decano del Colegio de Abogados de Valencia. Para Bonmatí el Colegio es "un ejemplo de igualdad", un reto a nivel interno que se planteó desde un principio.

El mundo de la abogacía coincide de forma mayoritaria en que la igualdad entre hombres y mujeres debe ser un objetivo prioritario para el sector en España. Es la opinión más

extendida entre los profesionales jurídicos, instituciones como el Consejo General, los Consejos Autonómicos y los propios Colegios de Abogados, que según se defiende en el ICAV, deberían propiciar y primar la igualdad de género en el ejercicio de su labor. Esta es una de las conclusiones más destacadas que se extraen de la primera gran encuesta hecha en España sobre Igualdad de Género en la Abogacía y en la Justicia, realizada a 2.000 abogadas y abogados por Metroscopia y que se presentó en el Consejo General de la Abogacía Española en diciembre pasado.

El estudio refleja la inquietud del Colegio de Abogados de Valencia. Una inquietud que le llevó en su momento a establecer unas pautas que garantizaran resultados tan importantes como la igualdad en la Presidencia de las Secciones que conforman el ICAV. Hoy por hoy son mujeres las que presiden Secciones tan importantes como la de Turno de Oficio, la Asociación de Jóvenes Abogados, la Sección de Derecho Administrativo, Urbanismo y Medio Ambiente, Extranjería y Derechos Humanos, Familia, Mediación, Inmobiliaria, Violencia Doméstica y Derecho Animal.

Desde el Colegio de Abogados de Valencia se cree firmemente que la igualdad de género en el ámbito de la abogacía pasa por luchar contra realidades tan injustas como el que la mayoría de las letradas (63%) están por debajo de la media de ingresos profesionales (1.750 euros mensuales) frente al 48% de letrados; que la mayoría de mujeres (57%) reconoce haberse sentido discriminada en algún momento de su actividad como abogadas o que las mismas (77%) consideran que hay un desequilibrio a favor de los hombres para ocupar altos puestos profesionales; según este sondeo elaborado por Metroscopia sobre la Igualdad de Género en la Abogacía y la Justicia.





SUSANA AUCEJO
DIRECTORA DE I+D DE ITENE

Susana Aucejo es Doctora en Química y Licenciada en Ciencias Químicas por la Universidad de Valencia (1992), Master en Tecnologías de Alimentos por el IATA (1993), Investigadora post doctoral en el marco del Programa EU Marie-Curie por el TNO de Utrecht, Países Bajos (2001) y Programa Dirección General - PDG por IESE (2013).

Susana ha dedicado toda su carrera a la investigación en envase y embalaje y desde hace cerca de diez años es la Directora de I+D de ITENE. Entre sus principales funciones, es responsable de la generación de conocimiento científico-tecnológico necesario para dar respuesta a las necesidades de innovación de la industria en materia de envase y embalaje, transporte y movilidad que tengan un claro retorno de la inversión para las empresas. En su día a día se encarga de diseñar proyectos de I+D+i mediante investigación propia o a través de la formación de consorcios con empresas y otros organismos, así como de definir la estrategia de los derechos de protección intelectual y los planes de explotación de los resultados asociados para su transferencia a la industria.

CARMEN SÁNCHEZ
SUBDIRECTORA DE ITENE

Carmen Sánchez es Doctora Ingeniero Agrónomo y Licenciada en Ciencia y Tecnología de los Alimentos por la Universidad Politécnica de Valencia (1996), MBA Executive por la Escuela de Negocios Estema (2006) y Programa Dirección General - PDG por IESE (2012).

Carmen es Subdirectora de ITENE desde 2002. Partiendo de una base formativa técnica ha desarrollado su carrera profesional en la dirección de equipos y proyectos de investigación, así como en la dirección y gestión de empresas, especialmente la estrategia de desarrollo del propio centro tecnológico. Cuenta con una experiencia de más de veinte años en la dirección de proyectos de I+D+i orientados a aumentar la competitividad de las empresas a través de la innovación en envase y embalaje, transporte y movilidad, así como en el diseño e implantación de estrategias de gestión de la innovación y modelos de transferencia de resultados de investigación al entorno empresarial.



ITENE, Parque Tecnológico, Calle Albert Einstein, 1
46980 Paterna (Valencia)
Tfno: 96 182 00 00
info@itene.com
www.itene.com



UGT País Valencià

PILAR MORA MARTÍNEZ
SECRETARÍA DE FORMACIÓN,
EMPLEO E IGUALDAD DE GÉNERO
Derecho Universidad de Valencia

Perseguimos el incremento, la calidad y la estabilidad en el empleo; desde la eficacia de las políticas activas públicas y siempre con perspectiva de género.

Tfno: 96 388 41 43
sempleo@pv.ugt.org



LOLA RUIZ LADRÓN DE GUEVARA
SECRETARÍA DE ACCIÓN SINDICAL
Diplomada en Relaciones Laborales y Técnica en Prevención de Riesgos Laborales por la Universidad de Valencia; Agente de Igualdad y Diplomada en Mediación, especialidad laboral, por ADEIT-UV

La negociación colectiva es el instrumento sindical por excelencia a la hora de ordenar la distribución de la riqueza y uno de los pilares del sistema de relaciones laborales.

Tfno: 96 388 41 79
lruiuz@pv.ugt.org



MARISA BAENA MARTÍNEZ
SECRETARÍA DE SALUD LABORAL, MEDIO AMBIENTE Y COOPERACIÓN
Diplomada en Enfermería por la Universidad de Valencia. Técnica Superior en Prevención de Riesgos Laborales. Postgrado en Cooperación al Desarrollo por el CUVRIC.

"La prevención de los riesgos laborales es una de las principales acciones que se acometen para mejorar las condiciones de trabajo y la salud de los trabajadores y trabajadoras.

Tfno: 96 388 41 34
mbaena@pv.ugt.org

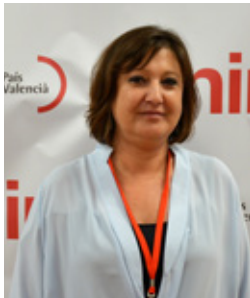

ELVIRA RODENAS SANCHO
SECRETARÍA DE RELACIONES INSTITUCIONALES
Graduada social por la Universidad de Valencia. Técnica Superior de Prevención de Riesgos Laborales. Máster en Agentes de Igualdad y Gestión de Políticas de Igualdad por la Universidad de Valencia.

Las relaciones del sindicato con instituciones locales, autonómicas, nacionales e internacionales es fundamental para la consecución de los derechos de las trabajadoras y trabajadores.

Tfno: 96 388 41 48
erodenas@pv.ugt.org



ISABEL LÓPEZ ATIENZA
SECRETARÍA DE POLÍTICA SOCIAL
Integradora Intercultural, Educadora de Colectivos en Riesgos de Exclusión Social.

La defensa del Estado de Bienestar y el apoyo a la integración social y laboral de los colectivos con dificultades es uno de nuestros compromisos.

Tfno: 96 388 41 47
psocial@pv.ugt.org



LOLA NAVARRO GIMÉNEZ
SECRETARÍA GENERAL DE LA FESMC-PV,
FEDERACIÓN DE SERVICIOS, MOVILIDAD Y CONSUMO
Relaciones Laborales Universidad de Valencia

En el mercado laboral hay un submundo en cuanto a las relaciones laborales, del que una gran parte de la sociedad no es consciente.

Tfno: 96 388 40 40
fesmc@pv.ugt.org



Calle Arquitecto Mora, 7 46010 Valencia www.pv.ugt.org

PILAR TARRAGÓN MAICAS
SECRETARÍA TERRITORIAL INTERCOMARCAL DE L'HORTA NORD-CAMP TÚRIA I CAMP DE MORVEDRE
Licenciada en Ciencias del trabajo y Diplomada en Relaciones Laborales por la Universidad de Zaragoza
Técnica en Prevención de Riesgos Laborales

Los sindicatos de clase estamos comprometidos en frenar la discriminación a las mujeres y luchamos por el fin de la violencia de género.



Calle Sant Salvador, 7. 46980 Paterna
Tfno: 96 137 25 34
hortanord@pv.ugt.org

YAISSSEL SÁNCHEZ ORTA
SECRETARÍA TERRITORIAL INTERCOMARCAL DE L'ALACANTÍ - LA MARINA
Licenciada en Filosofía en La Universidad de Habana, Cuba (homologado en España). Master de Gestión y Administración de Empresas Comerciales por la Universidad Miguel Hernández de Elx y la Cámara de Comercio de Alicante

Desde el sindicalismo de clase defendemos una sociedad más justa e igualitaria donde no quepan desigualdades ni discriminaciones.



Calle Pablo Iglesias, 23, 6º. 03004 Alicante
Tfno: 96 514 87 00
alacanti@pv.ugt.org



UGT PV por la Igualdad de género para una sociedad más democrática



Desde UGT PV trabajamos por la justicia social y contra el comportamiento discriminatorio en el trabajo; y ejercemos un papel destacado en la promoción del cambio en las empresas y en la sociedad, porque sabemos que la lucha sindical contra la discriminación entre hombres y mujeres requiere voluntad política y acciones estratégicas y organizativas.

Por ello, demandamos igualdad efectiva de derechos y de oportunidades, trato y condiciones y ahí el compromiso adquirido por UGT-PV a favor de la integración de las mujeres en la toma de decisiones sindicales es firme. Las resoluciones congresuales, han contribuido a este cambio y las cuotas han facilitado la incorporación de las mujeres a los órganos de participación y control y a las comisiones ejecutivas del sindicato, pero hay que seguir avanzando en "estar", y en "decidir".

En esa línea trabajamos, al interno y al externo, de acuerdo a lo establecido por la ley para la Igualdad Efectiva de Mujeres y Hombres, en la elaboración,

aplicación, seguimiento y evaluación de planes de igualdad, fundamentales para alcanzar la igualdad real y efectiva en el seno de las empresas y de las organizaciones.

Así, desde la aprobación de esta ley en marzo del 2007, UGT PV ha participado en la negociación de más de 250 planes de igualdad, para mejorar las condiciones laborales de las mujeres, aumentar su presencia en las mesas de negociación, y fomentar el equilibrio en las comisiones paritarias de las empresas para vigilar el cumplimiento del principio de igualdad.

Además, en UGT PV tenemos un compromiso con la prevención de la violencia de género y el fomento de los derechos de las trabajadoras en el ámbito laboral. De hecho, este es otro de los frentes; Y es que, pese a la Ley de Medidas de Protección Integral contra la Violencia de Género, que establece acciones para proteger el empleo y las condiciones de las mujeres víctimas de esta violencia, aún hay empresas que siguen sin aplicar estas medidas.

Otra de las cuestiones importantes es la formación. Desde UGT exigimos que las delegadas y delegados incrementen y actualicen su formación en esta materia;

Y al mismo tiempo impartimos formación en materia de igualdad, adaptándola a las peculiaridades de cada sector, principalmente en lo que se refiere a la formación sobre planes de igualdad en empresas, la prevención del acoso sexual, acoso por razón de sexo y acoso discriminatorio y a la negociación colectiva.

Además, UGT reivindica una conciliación responsable fomentando la negociación en los convenios colectivos y/o en los Planes de Igualdad propiciando que los hombres soliciten y puedan ejercer en igualdad los derechos de conciliación. Ello es fundamental para que la corresponsabilidad sea una realidad.



Retos:

El tiempo y los sistemas de organización del trabajo, están pensados y diseñados mayoritariamente a las necesidades empresariales sin tener en cuenta las necesidades de los trabajadores y trabajadoras, haciendo muy difícil compatibilizar su vida y desarrollo personal con el trabajo retribuido.

Por ello instamos a las administraciones a legislar favoreciendo la conciliación de la vida laboral, familiar o personal, que sigue siendo uno de los principales obstáculos de las mujeres a la hora de acceder y permanecer en el mercado de trabajo y de desarrollar su carrera profesional con las mismas oportunidades que los hombres, ya que continúan asumiendo mayoritariamente las responsabilidades familiares.

Así consideramos determinante incrementar el permiso de maternidad y de paternidad y plantear otras medidas como de planes de igualdad en todas las administraciones públicas, el trabajo conjunto con la Inspección de Trabajo para evitar la discriminación y la mejora del registro oficial público donde se lleva el seguimiento de los planes de igualdad.

Anecoop da visibilidad a la mujer en el sector agrario

En un sector tradicionalmente masculino como el agrario, las mujeres van ganando cada vez más cuota de protagonismo en puestos técnicos, ejecutivos y directivos dentro de las organizaciones. Así, en la empresa cooperativa agrolimentaria española Anecoop S. Coop., la plantilla está formada en un 58% por hombres y un 42% por mujeres. De ellas, hay una representante en el Consejo Rector, tres en el Comité de Dirección, diez en el cuadro Ejecutivo, siete son Jefas de Equipo y 53 ocupan puestos técnicos.

De acuerdo a la filosofía de la empresa, todos los procesos de selección, sean iniciales o de promoción interna, se rigen por la igualdad de oportunidades. Los criterios de selección se centran, única y exclusivamente, en la formación y las competencias del candidato o candidata, la experiencia en el puesto y la adaptabilidad al mismo.

En cuanto los aspectos salariales, los criterios son iguales para todos los empleados.



Los secretarios generales constituyen una figura esencial en las organizaciones empresariales de la provincia. Nuria Montes, licenciada en Derecho, y con un máster en dirección de empresas, llegó a HOSBEC en el año 95.

Quienes conocen bien la trayectoria de HOSBEC aseguran que no sólo es el "alma" de la Asociación, sino que ha tenido mucho que ver en su transformación y en el "lobby" empresarial que es hoy.

Admite que es «clara y directa» porque «Hosbec siempre ha dicho lo que pensaba, tanto su presidente como la directiva, en defensa de los intereses de las empresas hoteleras y para solucionar sus problemas».



NURIA MONTES
SECRETARIA GENERAL
nuria.montes@hosbec.com

Paseo Els Tolls, 2
03502 - Benidorm (Valencia)
www.hosbec.com

MAYTE GARCÍA
RESPONSABLE DE CALIDAD,
FORMACIÓN Y PROYECTOS
calidad@hosbec.com



MÓNICA HUESO
RESPONSABLE DE MARKETING
Y PUBLICIDAD
monica.hueso@hosbec.com



AECTA



Nuria Lloret
Presidenta

Plaza Conde de Carlet, 3
46003 Valencia
Tfno: 96 392 3210
info@aecta.org
www.aecta.org

Carmen Blasco Lucas
Gerente



AEVAV

María José Casas Giménez
Responsable de la Secretaría de la Asociación

Calle Daniel Balaciart, 4-6
46020 - Valencia
Tfno: 96 313 73 84
secretaria@aeavav.es
www.aevav.es



ANIEME

Amparo Bertomeu Talens
Directora General

Calle Vinatea, 22-8ª
46001 - Valencia
Tfno: 96 315 31 15
abertomeu@anieme.com
www.anieme.com



APYMEP

Andrea Peiró Abásolo
Secretaria

Calle San Marcial, 6
46980 - Paterna (Valencia)
Tfno: 693 735 981
info@apymep.es
www.apymep.es



ASOCIACIÓN DE EMPRESARIOS DEL CAMP DE MORVEDRE

Cristina Plumed Pérez
Presidenta

Avenida Jerónimo Roure, 43-
Planta 1-Despacho 1
46520 - Puerto de Sagunto (Valencia)
Tfno: 96 269 80 48
presidencia@asecam.com
www.asecam.com



ASOCIACIÓN DE EMPRESAS DE ÁRIDOS DE LA COMUNIDAD VALENCIANA

Ana Barella Val
Gerente

Calle Guillem de Castro, 13-21ª
46007 - Valencia
Tfno: 626 288 220
gerencia@arival.org
www.arival.org



ASOCIACIÓN DE JÓVENES FRANQUICIADORES

Irene Moscardó Estrada
Presidenta

Plaza Conde de Carlet, 3
46003 Valencia
Tfno: 96 351 67 53
irene@jovenesfranquiciadores.com

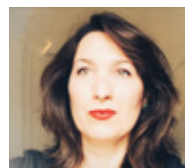

AJEV
Empesarios Jóvenes de Valencia



ANA CARRAU
VICEPRESIDENTA AJEV



ISABEL IBOR
VOCAL AJEV



MERCHE NAVARRO
VOCAL AJEV



PILAR AGUADO
GERENTE AJEV



RAQUEL MONTESINOS
DIRECTORA COMUNICACIÓN
Y EVENTOS AJEV

C/ Hernán Cortés, 28 -2º-4
46004 Valencia
Tfno: 96 351 56 21
Info@ajevalencia.org
www.ajevalencia.org



ANECOOP



DORIS BENAVENT
REPRESENTANTE DE LOS
TRABAJADORES EN EL CONSEJO RECTOR
info@anecoop.com



MARI CARMEN MORALES
DIRECTORA DE CALIDAD
Y SISTEMAS
info@anecoop.com



ENCARNA PITARCH
SUBDIRECTORA COMERCIAL
info@anecoop.com



MARI CARMEN TRAVER
DIRECTORA DE ADMINISTRACIÓN
Y FINANZAS
info@anecoop.com

Calle Monforte 1, Entlo. 46010 Valencia
Tfno: 96 393 85 00 www.anecoop.com

Quién es Quién

ASOCIACIÓN DE GALERÍAS DE ARTE CONTEMPORÁNEO - LAVAC

Rosa Santos Díez
Presidenta

Avenida del Cid, 2-4º C
46018 - Valencia
Tfno: 96 352 29 77
confederacion@pymev.es
www.lavac.es



ASOCIACIÓN DE MUJERES Y FAMILIAS DEL ÁMBITO RURAL

Marian Corbí Copoví
Presidenta

Calle Guillem de Castro, 79
46008 - Valencia
Tfno: 96 380 46 06
avamfar@avaasaja.org
www.avaasaja.org



ASOCIACIÓN EMPRESARIAL DE CATARROJA

Inmaculada Vela Ortí
Presidenta

Camí Vell de Russafa, 100
46470 - Catarroja (Valencia)
Tfno: 638 251 270
aeca@empresariosdecatarroja.org



ASOCIACIÓN EMPRESARIAL DE SILLA

Mar Navarro Herráiz
Presidenta

Calle Rambla de la Independencia, 23-Bajo
46460 - Silla (Valencia)
Tfno: 96 121 31 45
aesl@aesl.es
www.aesl.es



ASOCIACIÓN ESPAÑOLA DE DIRECTIVOS COMUNIDAD VALENCIANA

Amparo Bertomeu Talens
Presidenta

Calle Las Barcas, 2 - 2º
46002 - Valencia
Tfno: 647 339 431
abertomeu@anieme.com
www.asociaciondedirectivos.org



ASOCIACIÓN VALENCIANA DE EMPRESARIOS DEL CALZADO

Marián Cano
Presidenta Ejecutiva

Calle Severo Ochoa, 16-1
Elche Parque Empresarial
03203 - Elche (Alicante)
Tfno: 96 546 12 04
info@avecal.es
www.avecal.es



AUTORIDAD PORTUARIA DE ALICANTE

Mónica Bautista Ruiz
Jefa Dirección Comercial

Muelle de Poniente, 11
03001 - Alicante
Tfno: 96 513 00 95
mbautista@puertoalicante.com
www.puertoalicante.com



AUTORIDAD PORTUARIA DE ALICANTE

Natalia Soria Bordera
Jefa Recursos Humanos

Muelle de Poniente, 11
03001 - Alicante
Tfno: 96 513 00 95
nsoria@puertoalicante.com
www.puertoalicante.com



AUTORIDAD PORTUARIA DE ALICANTE

Sara García Hernández
Jefa Departamento Técnico

Muelle de Poniente, 11
03001 - Alicante
Tfno: 96 513 00 95
sgarcia@puertoalicante.com
www.puertoalicante.com



ELENA LLUCH
GERENTE

Elena Lluch es la gerente del Clúster de Automoción de la Comunitat Valenciana -AVIA-. Esta entidad es la principal representante del sector de automoción y reúne a la mayor parte de proveedores del sector que suministran sus piezas a los fabricantes. Actualmente, el Clúster cuenta con cerca de 100 empresas asociadas que aportan una facturación agrupada de más de 12.250 millones de euros. Esto supone el 10% del PIB de la Comunitat Valenciana y el 14% del PIB industrial. El conjunto de empresas que forman parte del Clúster da empleo a más de 25.000 personas de manera directa. Según los datos recopilados para la elaboración del Plan Estratégico de la Comunitat Valenciana, esta cifra supone el 5,5% del empleo.

Polígono Industrial Juan Carlos I Avda. de la Foia, 8, edif. 3, 1 2ª
46440 Almussafes (Valencia)
elena.lluch@avia.com.es www.avia.com.es/



COLEGIO OFICIAL DE AGENTES COMERCIALES DE VALENCIA



ANTONIA ALONSO RUBIO
Vocal Junta de Gobierno
antoniaalonso@coacvalencia.es

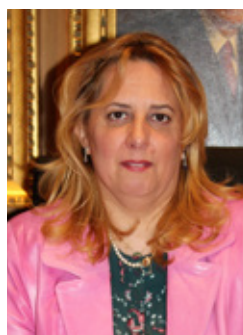

LOURDES MORALES MORALES
Vocal Junta de Gobierno
innovacion@coacvalencia.es

Calle Cronista Carreres nº 5 Entresuelo 46003 Valencia
Tfno: 96 351 84 09 www.coacvalencia.es

CÁMARA OFICIAL DE COMERCIO, INDUSTRIA, SERVICIOS Y NAVEGACIÓN DE CASTELLÓN

M^a Dolores Guillamón Fajardo
Presidenta

Avda. Hermanos Bou, 79
12004-Castellón
Tfno: 96 435 65 00
info@camaracastellon.com
www.camaracastellon.com



COL-LEGI OFICIAL DE BIBLIOTECARIS I DOCUMENTALISTES DE LA CV

Alicia Sellés Carot
Presidenta

Camino de Vera s/n- Univ. Politècnica
46022 - Valencia
Tfno: 620 707 369
presidenta@cobdcv.es
www.cobdcv.es/va



COLEGIO DE INGENIEROS DE CAMINOS, CANALES Y PUERTOS CV

Carmen Monzonís
Secretaria Técnica

Calle Luis Vives, 3
46003 - Valencia
Tfno: 96 352 69 61
13cmp@ciccp.es
www.ciccp.es



COLEGIO DE INGENIEROS TÉCNICOS DE OBRAS PÚBLICAS E INGENIEROS CIVILES

Laura De la Fuente García
Decana Valencia - Castellón

Calle Llosa de Ranes, 4-Bajo dcha.
46021 - Valencia
Tfno: 96 339 21 54
valencia@citopic.es
www.citopcv.com



COLEGIO OFICIAL DE APAREJADORES, ARQUITECTOS TÉCNICOS E INGENIEROS DE EDIFICACIÓN DE VALENCIA

María Pérez Torres
Vocal

Calle Colón, 42-1º
46004 - Valencia
Tfno: 96 353 60 00
secretaria@caatvalencia.es
www.caatvalencia.es



M^a Jesús Lledó Pardo
Vocal



COL. DE REGISTRADORES DE LA PROPIEDAD, MERCANTILES Y BIENES MUEBLES DE ESPAÑA

Begoña Longás Pastor
Decana Autonómica

Plaza de la Reina, 5
46003 - Valencia
Tfno: 96 353 27 65
decanato.valencia@registradores.org
www.registradorescomunidadvalenciana.org



COLEGIO OFICIAL DE INGENIEROS INDUSTRIALES DE LA COMUNITAT VALENCIANA

Nieves Romero Gari
Presidenta Provincial
Demarcación Valencia

Av. de Francia, 55
46023 Valencia
Tfno: 96 351 68 35
colegio@iicv.net
www.iicv.net



Amparo Gil Llistar
Secretaria
Demarcación Valencia



COLEGIO OFICIAL DE DIETISTAS-NUTRICIONISTAS COMUNIDAD VALENCIANA

Paula Crespo Escobar
Presidenta

Avenida Maestro Rodrigo, 95-10-pta. A
46015 - Valencia
Tfno: 96 205 85 05
presidencia@codinucova.es
www.codinucova.es



COLEGIO OFICIAL DE INGENIEROS QUÍMICOS CV

Beatriz Veces Gadea
Presidenta

Calle Padre Tomás Montañana, 26-1D
46023 - Valencia
Tfno: 96 337 60 47
presidencia@coiqcv.com
www.coiqcv.com



COLEGIO OFICIAL DE INGENIEROS TÉCNICOS AGRÍCOLAS Y GRADUADOS

Regina Monsalve Mayans
Presidenta Valencia - Castellón

Calle Santa Amalia, 2-Entlo. 1º
46009 - Valencia
Tfno: 96 361 10 15
colegio@coitavc.org
www.coitavc.org



COLEGIO OFICIAL HIGIENISTAS DENTALES CV

Rosario Velarde Saiz
Presidenta

Avenida Constitución, 51-Bajo-izqda.
46009 - Valencia
Tfno: 96 346 06 80
info@colegiohigienistascv.es
www.colegiohigienistascv.es



COLEGIO OFICIAL INGENIEROS DE TELECOMUNICACIÓN CV

Carolina Pascual Villalobos
Decana

Avenida Jacinto Benavente, 12-1º B
46005 - Valencia
Tfno: 96 350 94 94
decano@coitcv.org
www.coitcv.org



COLEGIO OFICIAL Y ASOC. DE GRADUADOS EN INGENIERÍA EN TELECOMUNICACIÓN Y TIC CV

M^a José Collado Martínez
Vicedecana COGITCV - Tesorera AGITCV

Calle Santa Amalia, 2-Entlo. 2º F
46009 - Valencia
Tfno: 96 353 10 15 - 627 387 707
mariajose.collado@cogitcv.org
www.itelecos.es



COLEGIO PROFESIONAL DE TÉCNICOS SUPERIORES SANITARIOS CV

María José Córdoba Alcayde
Vicepresidenta Autonómica

Calle Alicante, 21-4º-11ª
46004 - Valencia
Tfno: 96 344 76 63 - 620 667 377
mcordova.alcayde@gmail.com
www.coptesscv.es



COMITÉ ECONÓMICO Y SOCIAL CV

Purificación Baldoví Borrás
Consejera Experta

Calle Enseñanza, 10
12001 - Castellón
Tfno: 96 472 55 50
ces_cv@gva.es
www.ces.gva.es



CONFEDERACIÓ DE COOPERATIVES DE LA COMUNITAT VALENCIANA

Nardi Alba Benaches
Directora

Calle Caballeros, 26
46001 - Valencia
Tfno: 96 315 33 91
concoval@concoval.es
www.concoval.es



Quién es Quién

CONFEDERACIÓN DE EMPRESARIOS DEL COMERCIO Y SERVICIOS DE LA CV

Isabel Cosme Rodríguez
Presidenta

Plaza Conde de Carlet, 3
46003 - Valencia
Tfno: 96 381 93 09
cecoval@cecoval.es
www.cecoval.es



CONSEJO SOCIAL DE LA UNIVERSITAT POLITÈCNICA DE VALÈNCIA



Mónica Bragado Cabeza
Presidenta

Camino de Vera s/n, Edificio 3 A
46022 - Valencia
Tfno: 96 387 74 00 (ext. 74002)
mbragado@upv.es
www.upv.es/entidades/CS

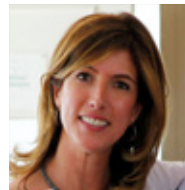

EXCMO. COLEGIO OFICIAL DE GRADUADOS SOCIALES DE VALENCIA

Carmen Pleite Broseta
Presidenta

Calle Grabador Esteve, 4-1ª
46004 - Valencia
Tfno: 96 352 95 00
colegio@cograsova.es
www.cograsova.es



FEDERACIÓN DE ASOCIACIONES DE JÓVENES EMPRESARIOS DE LA PROV. DE ALICANTE

Almudena Gonzalo Martínez
Secretaría General

Calle El Cid, 13
03001 - Alicante
Tfno: 96 514 61 58
direccion@jovempa.org
www.jovempa.org



FUNDACIÓN DE ESTUDIOS BURSÁTILES Y FINANCIEROS

Isabel Giménez Zuriaga
Directora General

Calle Libreros, 2 y 4
46002 - Valencia
Tfno: 96 387 01 48
estudiosbursatiles@febfb.org
www.febfb.org



FUNDACIÓN CONEXUS



Pilar Caro
Directora

Calle Espñoletto, 25
28010 Madrid
Tfno: 91 700 22 91
pilar.caro@fundacionconexus.es
www.fundacionconexus.es



FUNDACIÓN PROPOR T DE ALICANTE

Anabel Benito Pérez

Responsable de Cooperación y Dinamización

Avenida Julio Guillem Tato, 1-2º dcha.
Antiguo Edificio Varadero
03001 - Alicante
Tfno: 654 059 113
anabel.benito@proportalicante.es



FUNDACIÓN SOCIAL NEST

Margarita Alborn Vives
Presidenta

Paseo de las Facultades, 3-Bajo
46021 - Valencia
Tfno: 658 788 573
margarita@socialnest.org
www.socialnest.org



FUNDACIÓN UNIVERSITAT JAUME I

Gloria Serra Isierte
Directora de Administración

Campus Riu Sec. Edificio Consell Social
12071 - Castellón
Tfno: 96 438 72 22
gloria@fue.uji.es
www.fue.uji.es



GREMIO DE COMERCIANTES TEXTILES DE VALENCIA

Isabel Cosme Rodríguez
Presidenta

Plaza Conde de Carlet, 3
46003 - Valencia
Tfno: 96 391 93 38
info@grecotex.org
www.grecotex.org



ILUSTRE COLEGIO OFICIAL DE GESTORES ADMINISTRATIVOS DE ALICANTE

Mª Teresa Vila Esteve
Presidenta

Calle García Morato, 18-Bajo
03004 - Alicante
Tfno: 96 521 88 22
presidenta@gestoresalicante.org
www.gestoresalicante.org



ILUSTRE COLEGIO OFICIAL DE MÉDICOS DE VALENCIA

Mercedes Hurtado Sarrió
Presidenta

Avenida de la Plata, 34
46013 - Valencia
Tfno: 96 335 51 10
comv@comv.es
www.comv.es



ILUSTRE COLEGIO OFICIAL DE PODÓLOGOS DE LA CV

Maite García
Presidenta

Calle Doctor Zamenhof, 41-Bajo izquierda
46008 - Valencia
Tfno: 96 385 48 90
correo@icopcv.org
www.icopcv.org



ILUSTRE COLEGIO OFICIAL DE QUÍMICOS DE LA CV

Concepció Puchol i Campos
Vicedecana

Calle Asturias, 19-Bajo
46023 - Valencia
Tfno: 96 337 53 77
colegio@colegioquimicos.com
www.colegioquimicos.com



ILUSTRE COLEGIO OFICIAL DE VETERINARIOS DE VALENCIA

Inmaculada Ibor Martínez
Presidenta

Avenida del Cid, 62-1º
46018 - Valencia
Tfno: 96 399 03 30
valencia@icovv.com
www.icovv.com



INSTITUTO TECNOLÓGICO DE INFORMÁTICA

Laura Olcina Puerto
Directora - Gerente

Camino de Vera s/n. Ciudad Politécnica de la Innovación. Edif. 8G - Ac. B
46022 - Valencia
Tfno: 96 387 70 69
info@iti.es
www.iti.es





COGITI
Colegio de Ingenieros
Técnicos Industriales
y de Grado de Valencia



ANGÉLICA GÓMEZ

Decana del Colegio de Ingenieros Técnicos Industriales y de Grado de Valencia (COGITI)

Calle Guillem de Castro, 9
46007 Valencia
Tfno: 96 351 33 69
copitival@copitival.es

«Si quieres que las cosas cambien, entra en acción».

Hace siete años, Angélica Gómez era la única mujer en la Junta de Gobierno del COGITI Valencia. Hoy, lleva casi dos como decana y la secundan tres compañeras que hacen que la proporción de mujeres en la junta sea del 36,3%, la más elevada de los 50 colegios de este colectivo en España. En la institución, las trabajadoras doblan en número a los trabajadores. El COGITI Valencia es un colegio marcadamente femenino, algo poco frecuente en esta profesión técnica, en la que el porcentaje de mujeres apenas supera el 15%. Angélica Gómez, que también es secretaria de Unión Profesional Valencia, cree en el liderazgo de personas sin asociarlo al género. Tiene la firme convicción de que si crees en tus posibilidades y te esfuerzas, al final conseguirás lo que te propongas.



CATALINA DE PABLOS

CO-DIRECTORA DE WOMENCEO VALENCIA
DIRECTORA DE DESARROLLO DE NEGOCIO. BROSETA ABOGADOS

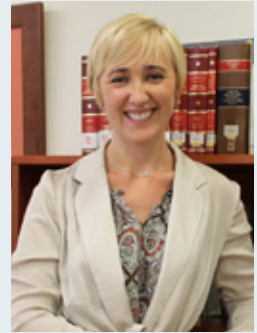

ESPERANZA FERRANDO NICOLAU

CO-DIRECTORA DE WOMENCEO VALENCIA
DECANA DE DERECHO, EMPRESA Y CIENCIAS POLÍTICAS - UCH CEU

Calle Eraso, 20 28028 Madrid Tfno: 91 495 29 69
valencia@womenceo.es www.womenceo.es

INSTITUTO TECNOLÓGICO DE LA ENERGÍA



ITE
INSTITUTO TECNOLÓGICO DE LA ENERGÍA

Marta García Pellicer
Directora

Parque Tecnológico de Paterna
Avd. Juan de la Cierva, 24
46980 Paterna (Valencia)
Tfno: 96 136 66 70
direccion@ite.es
www.ite.es



MUY ILUSTRE COLEGIO OFICIAL DE FARMACÉUTICOS DE VALENCIA

M^a Luisa Bertomeu Navajas
Secretaria de la Junta de Gobierno

Calle Conde Montornés, 7
46003 - Valencia
Tfno: 96 392 20 00
secretaria@micof.es
www.micof.es



RED DE INSTITUTOS TECNOLÓGICOS DE LA COMUNIDAD VALENCIANA

Cristina Del Campo Asenjo
Directora General

Avenida Leonardo Da Vinci, 48
Parque Tecnológico de Paterna
46980 - Paterna (Valencia)
Tfno: 96 136 66 88
cristina.delcampo@redit.es
www.redit.es



SECRETARÍA DE ESTADO DE COMERCIO - ICEX

Cristina Martínez Vayá
Directora Territorial

Calle Pascual y Genís, 1-4
46002 - Valencia
Tfno: 96 353 32 89
cmartinezv@comerio.mineco.es
www.icex.es



SGR DE LA COMUNITAT VALENCIANA

Cristina Alemany
Directora General

Calle Amadeo de Saboya, 1
46010 - Valencia
Tfno: 96 339 14 90
sgrvalencia@sgr.es
www.sgr.es



UNIÓN PROFESIONAL DE VALENCIA

Carmen Pleite Broseta
Vicesecretaria

Plaza de Tetuán, 16
46003 - Valencia
Tfno: 96 394 18 80 - 646 730 770
stunionprofesional@icav.es
unionprofesionalvalencia.com



Grupo Cooperativo Cajamar recibe el distintivo "Igualdad en la empresa"

La ministra de Sanidad, Servicios Sociales e Igualdad, Dolors Montserrat, ha entregado a la vicepresidenta de BCC-Grupo Cooperativo Cajamar, Marta de Castro Aparicio, el distintivo "Igualdad en la empresa" otorgado por la aplicación y desarrollo de medidas de igualdad de trato y de oportunidades en las condiciones de trabajo de sus empleados, en sus modelos de organización y en otros ámbitos, como sus servicios, productos y publicidad.

Para la vicepresidenta de la entidad, Marta de Castro, "este reconocimiento nos sirve de estímulo para seguir mejorando aún más en nuestro compromiso con la igualdad. Asimismo, ha recordado que "igualdad y equidad son dos de los valores cooperativos fundamentales, que han imbuido desde sus orígenes la filosofía y estrategia del Grupo Cooperativo Cajamar en la gestión y trasmisión de los valores igualitarios en su política laboral".

La ministra Dolors Montserrat señaló que el distintivo es "el mayor reconocimiento de igualdad en España y se ha otorgado a aquellas empresas que son muy exigentes y quieren lo mejor para la organización y sus trabajadores", y aseguró que la labor de las empresas que, como el Grupo Cooperativo Cajamar, han sido reconocidas con ese distintivo "es fundamental para acabar con



En la imagen (de izquierda a derecha): La directora del Instituto de la Mujer y para la Igualdad de Oportunidades, Lucía del Carmen Cerón; la vicepresidenta de BCC-Grupo Cooperativo Cajamar, Marta de Castro; la ministra de Sanidad, Servicios Sociales e Igualdad, Dolors Montserrat, y el secretario de Estado de Servicios Sociales e Igualdad, Mario Garcés.



GRUPO COOPERATIVO CAJAMAR



Mª SOLEDAD BALLESTER BENITO
PRESIDENTA
Caixa Rural Nules



ISABEL FERRER BLANCO
DIRECTORA GENERAL
Caixa Rural Burriana



ROCÍO CAPELLA CABALLER
DIRECTORA GENERAL
Caixa Querques



MARÍA JOSÉ SALES MONTESINOS
DIRECTORA GENERAL
Caixa Rural Almenara



ROSA MARÍA ALCAÑIZ BERNARDOS
DIRECTORA GENERAL
Caixa Rural Xilxes

la brecha de género en nuestro país". Concretamente el Ministerio de Sanidad, Servicios Sociales e Igualdad, por iniciativa del Instituto de la Mujer y para la Igualdad de Oportunidades, ha reconocido muy positivamente las actuaciones de las entidades del Grupo Cajamar tendentes a facilitar la conciliación de la vida personal, familiar y profesional de todos sus empleados, estableciendo objetivos generales y articulando medidas flexibles que permitan su adaptación a la diversidad de necesidades, situaciones y carencias que se puedan presentar, así como la adopción de planes de igualdad, y no discriminación sexista en sus productos, servicios y publicidad. Asimismo, ha valorado la participación equilibrada entre mujeres y hombres en los ámbitos de la toma de decisiones y el acceso a los puestos de mayor responsabilidad, y el establecimiento de criterios y sistemas de remuneración y clasificación profesional actualizados, que permiten valorar equitativamente los trabajos desempeñados por mujeres y por hombres, tanto si se trata de trabajos diferentes como de los mismos.

Año tras año el Grupo Cooperativo Cajamar ha ido implementado sus políticas de igualdad tanto dentro de la organización como en la relación con sus clientes y proveedores con el fin de impulsar la igualdad de trato, así como, con el fomento de medidas para conseguir la igualdad real y efectiva, siendo uno de sus principios estratégicos. A 31 de enero de 2018, el Grupo Cooperativo Cajamar cuenta con una plantilla de 5.665 profesionales, de los que 2.847 son mujeres (50,26 %) y 2.818 hombres (49,74 %).



ASHLAND



SORAYA CARRIÓN GARCÍA
EH&S MANAGER

Tfno: 96 446 73 74
scarriongarcia@ashland.com

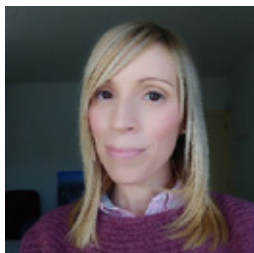

PATRICIA SANTOS-MORÁN
QC LAB COORDINATOR

Tfno: 96 446 73 65
psantos-moran@ashland.com



ANA ARRUFAT CABRERA
EH&S ENGINEER

Tfno: 96 446 73 77
aarrufatcabrera@ashland.com



EVA LUCÍA FERRER REDÓN
PLANNING

Tfno: 96 446 73 88
eferrer@ashland.com



ROSANA IZQUIERDO SEGARRA
EH&S ENGINEER

Tfno: 96 446 73 66
rizquierdosegarra@ashland.com



YOLANDA MALLÉN JULVE
PROCESS ENGINEER

Tfno: 96 446 73 83
ymallen@ashland.com



SUSANA CABALLER BAS
PLANT ENGINEER

Tfno: 96 446 73 78
scaballer@ashland.com



ENCARNA LLUCH FERNÁNDEZ
PROCUREMENT ASSISTANT

Tfno: 96 446 73 67
elluch@ashland.com



BLANCA VILLENA DURÁN
ASSISTANT TO SALES DIRECTOR EMEA
ASSISTANT TO COMMERCIAL DIRECTOR

Tfno: 96 446 73 64
bvillena@ashland.com



VANESSA HERRERA MAURA
OFFICE ASSISTANT

Tfno: 96 446 73 71
vherreramaura@ashland.com

Partida Povet, 37
12580 Benicarló (Castellón)
Centralita: 96 446 73 93

www.ashland.com

equipo humano

Soluciones innovadoras en recursos humanos

Maestro Rodrigo 37, bajo, local 4
46015 Valencia
Tfno: 963 468 580
www.equipo humano.com



ROSA DURÁ LLOPIS
EQUIPO HUMANO
CONSULTORA
rosa.dura@equipo humano.com

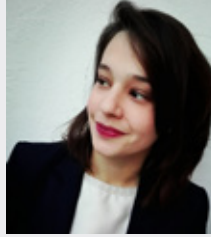

NATALIA JUARRANZ MORALES
EQUIPO HUMANO
CONSULTORA
natalia.juarranz@equipo humano.com



SILVIA SOTO MASOTT
EQUIPO HUMANO
CONSULTORA
silvia.soto@equipo humano.com

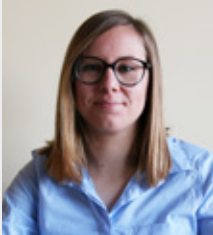

MARINA GALIANA ZARAGOZA
EQUIPO HUMANO
CONSULTORA
marina.galiana@equipo humano.com



SABRINA LLOPIS ARANDA
EQUIPO HUMANO
CONSULTORA
sabrina.llopis@equipo humano.com



MAYKA GARCÍA LLOP
EQUIPO HUMANO
DIRECTORA DE ADMINISTRACIÓN
administración@equipo humano.com

FUNDACIÓN equipo humano

Maestro Rodrigo 37, bajo, local 4
46015 Valencia
Tfno: 963 468 580
www.fundacionequipo humano.es

CLARA BORJA BARBERÀ
FUNDACIÓN EQUIPO HUMANO
RESPONSABLE DE COMUNICACIÓN
comunicación@fundacionequipo humano.es



TANIA BÓVEDA VIÉTEZ
CONSULTORA JUNIOR
tania.boveda@fundacionequipo humano.es



NOEMI ALESE
FUNDACIÓN EQUIPO HUMANO
EUROPEAN PROJECTS MANAGER
noemi.alese@fundacionequipo humano.es



ARANTXA ABAD PÉREZ
CONSULTORA
arantxa.abad@fundacionequipo humano.es



LAURIE BARRIOL
FUNDACIÓN EQUIPO HUMANO
EUROPEAN PROJECTS MANAGER
laurie.bariol@fundacionequipo humano.es



CARMEN BECEIRO BLANCO
CONSULTORA
carmen.beceiro@fundacionequipo humano.es

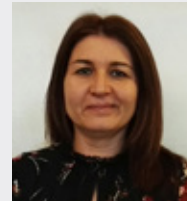

LA DIFERENCIA DE EQUIPO HUMANO

equipo humano

Equipo Humano somos una consultoría de soluciones innovadoras en la gestión de personas. Dirigimos nuestra actividad hacia la transformación de las organizaciones aportando saber hacer, conocimiento, innovación y resultados objetivos, siempre alineados con las necesidades reales del cliente con el fin de satisfacerlas.

Y lo hacemos cada día a través de:

- Planteamientos singulares.
- Conocimientos avanzados.
- Orientados a resultados.
- Pensamiento disruptivo.
- Diferentes soluciones de valor.

Nuestros servicios van orientados al ciclo de vida de la organización, que siempre son adaptados en función de la cultura y valores del cliente, de su propia realidad.

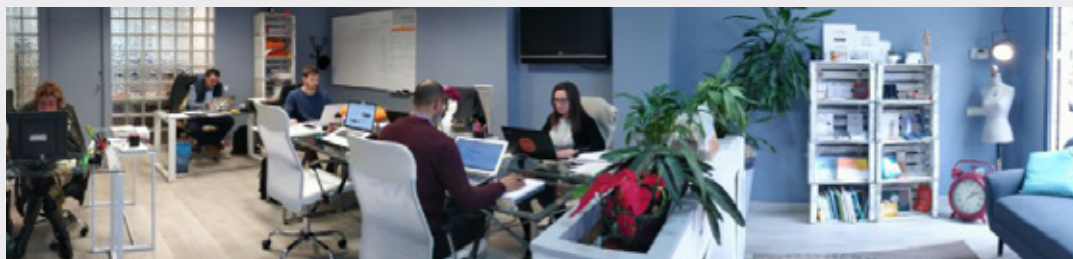

Somos una empresa con personalidad, con carácter y con ilusión. Desde 2001 nuestro objetivo es poder conseguir que las organizaciones cumplan sus sueños y alcancen sus metas.

Nos importan las empresas, pero sobre todo nos importan las personas. Por eso tenemos un lema:

"Potenciamos las organizaciones orientadas a las personas".

Nos gusta hacer planteamientos singulares. Ir más allá del conocimiento fácil y básico. Y queremos que compruebes los resultados de nuestro trabajo, que confíes en nosotros.

Para ello te ofreceremos un abanico de soluciones con un pensamiento disruptivo. Sólo tienes que preguntarnos cómo podemos ayudarte, cómo podemos sorprenderte.

Somos Equipo Humano.

¿Puede ser una especialista que trabaja con altos directivos una anjana? A priori, no parecería serio y sin embargo Ofelia Santiago oscila entre ese personaje de la mitología cántabra y una alquimista que trabaja con las emociones que nacen en el corazón y las transformas en aliadas que terminan de la mano con la razón. Forma parte de su coaching estratégico en el que no sólo importan los datos de facturación, que están supeditados al equilibrio emocional del líder y hasta que éste no se encuentre en armonía, la empresa no se transformará. Es un trabajo que mira a largo plazo, partiendo de la previa transformación personal, para lograr la transformación organizacional.

Y la metodología, con diferentes herramientas, la lleva a cabo la coach tanto con ejecutivos y empresarios como con políticos, pues Ofelia es, además, cofundadora de Gobernata y directora de sus escuelas de liderazgo y coaching político. Recientemente ha intervenido como ponente en la XII Cumbre de Comunicación Política en México, y ha sido elegida entre los Top Ten del management español en la segunda entrega del libro "Los imprescindibles del Management".

S^c | Santiago
consultores
capital humano



OFELIA SANTIAGO LÓPEZ
DIRECTORA

Calle Segorbe nº 9, pta. 11
46004 Valencia
Tfno: 96 341 71 14 Fax: 96 342 91 06
info@santiagoconsultores.net
www.santiagoconsultores.net



Santiago Consultores comenzó su andadura hace once años, en 2007, aunque su fundadora, la coach senior Ofelia Santiago ya llevaba tiempo ejerciendo su actividad profesional como autónoma y había desempeñado varios puestos de Dirección. En esos primeros años, la consultora se centró en servicios de formación, selección, desarrollo de herramientas de gestión de Capital Humano, clima laboral, entre otros, fundamentalmente en empresas de la Comunidad Valenciana.

Eran años en los que el coaching no se conocía demasiado, aunque la fundadora ya se había formado y ejercía como coach que alternaba con labores docentes en diversas escuelas de negocio, cámaras de comercio y universidades. Fueron tiempos de formación en habilidades directivas, liderazgo, motivación, equipos de alto rendimiento, oratoria, entre otros trabajadores.

En esta década, la consultora ha crecido y evolucionado tanto en clientes como en metodología. Ahora atiende clientes tanto nacionales como internacionales, aunque la esencia permanece intacta: sigue siendo un trabajo a medida, hecho con mimo, una labor de muy alta costura. Santiago Consultores puede presumir de hacer alta consultoría con cercanía y una gran implicación con el cliente.

En la actualidad, la firma trabaja en gestión y el desarrollo del capital humano, gestión de la innovación y se ha

especializado en transformación organizacional. Por ello, el coaching estratégico es uno de sus productos estrella. En un entorno VUCA como en el que vivimos, la empresa busca un faro al que dirigirse para asegurarse un camino lo suficientemente luminoso que asegure su supervivencia.

Y en ese punto, la coach que se maneja como una alquimista que trabaja desde el corazón a la razón, se dirige al alma de la empresa o lo que es lo mismo: ve y siente el clima emocional, percibe qué sentimientos hay en la firma que la contrata, averigua cuál es su sueño, sus valores, su anhelo. Y desde ahí es de donde parte para la confección de la estrategia, necesaria para la posterior transformación empresarial.

El trabajo de Santiago Consultores consiste en devolver, a veces reconstruir, las claves que recuperen la eficiencia y eficacia de la organización, pero siempre poniendo el foco de la transformación en las personas que la integran.

Y por importar todas y cada una de ellas, la coach trabaja también el coaching ejecutivo, de equipos, político y life, reconciliando los objetivos organizacionales, con los profesionales y los personales, un todo en uno para directivos tanto nacionales como internacionales. Con los segundos, en muchas ocasiones online, algo que en un principio parecía imposible pero ha resultado ser un método con el que ha cosechado excelentes resultados.



BOLUDA

**CHARO COLL**

Directora de Fletamentos, Off Shore y Salvamento. Presidenta de International Salvage Union
Pº de Caro, s/n.
Edificio Boluda.
46024 Valencia
charo.coll@boluda.com.es

**MERCEDES CARBONELL**

Directora de Sistemas
Pº de Caro, s/n.
Edificio Boluda.
46024 Valencia
mercedes.carbonell@boluda.com.es

**PEPA CERMEÑO**

Directora de la Asesoría Jurídica
C/ Capitán Haya, 21.
28020 Madrid
pepa.cermeño@boluda.com.es

**EVA GARCÍA**

Directora de Boluda Cargo Internacional (Transitaria Internacional)
Pº de Caro, s/n.
Edificio Boluda.
46024 Valencia
eva.garcia@boluda.com.es

**AMPARO VALERO**

Directora de Comunicación y Relaciones Externas
Pº de Caro, s/n.
Edificio Boluda.
46024 Valencia
amparo.valero@boluda.com.es

**CHARO DOMÍNGUEZ**

Directora de Trimar Boluda (Gestión de telefonía y redes de datos)
Av. Petrolíferas, s/n. Parcela C14
Edificio Boluda.
35008 Las Palmas de Gran Canaria
charo.dominguez@boluda.com.es

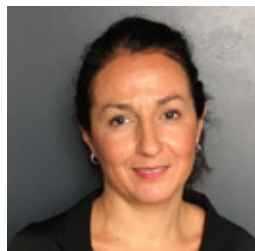
**MAITE GUTIÉRREZ**

Directora de Boluda Container Industry (Mantenimiento y Reparación de Contenedores)
Pº de Caro, s/n.
Edificio Boluda.
46024 Valencia
maite.gutierrez@boluda.com.es

**SARA GARCÍA SOCORRO**

Patrón de Remolcador
Av. Petrolíferas, s/n. Parcela. C14
Edificio Boluda.
35008 Las Palmas de Gran Canaria
saragsocorro@gmail.com

**MARÍA CONCEPCIÓN RODRÍGUEZ**

Capitán de la Marina Mercante.
Capitana en Boluda Tankers
Av. Petrolíferas, s/n. Parcela. C14
Edificio Boluda.
35008 Las Palmas de Gran Canaria
conchicapitana@gmail.com



ESMOVIA



MARÍA ÁNGELES RUIZ GÁMEZ
DIRECTORA

Calle Martínez Cubells, 2 - 6ª
46002 - Valencia
Tfno: 96 338 46 20
esmovia@esmovia.es
www.esmovia.es



IRENE SAPIÑA TORRES
COORDINADORA DE PRÁCTICAS
EN EMPRESA



ALEKSANDRA KUCIAPA
COORDINADORA DE RELACIONES
INTERNACIONALES

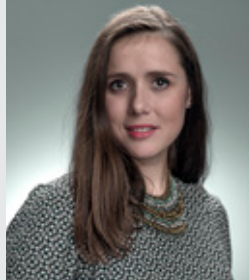

VAIDA PETKEVICIUTE
COORDINADORA DE GRUPOS



IRENE APARICIO SALES
COORDINADORA DE PRÁCTICAS
EN EMPRESA



IRENE FONTANELLI
COORDINADORA DE AGENCIA



DIANA CONSTANTIN
COORDINADORA DE GRUPOS



ELENA BRUNO
PROYECTOS EUROPEOS

ESMOVIA es líder en España en el sector de la Formación en Movilidad. Recibe en Valencia participantes provenientes de toda Europa, organizando prácticas formativas en empresa y visitas de estudio adecuadas a cada especialización y nivel de estudio.

Las empresas valencianas colaboradoras en la acogida de estudiantes en prácticas se implican en la formación de jóvenes europeos y al mismo tiempo enriquecen la propia organización, pues adquieren nuevas ideas, contactos y perspectivas.

Igualmente ESMOVIA realiza cursos de actualización para profesorado europeo en nuevas tecnologías y nuevas metodologías de enseñanza.

Además, participa activamente en proyectos europeos de intercambio de buenas prácticas e innovación para la formación profesional, el emprendimiento y la movilidad internacional.

ESMOVIA nació en 2006 y en la actualidad cuenta con un equipo multidisciplinar e internacional, constituido en su mayoría por mujeres en grado de equilibrar vida personal y laboral para garantizar el propio crecimiento profesional y empresarial.

etra

GRUPOETRA es una multinacional tecnológica con base en Valencia, Centro de Excelencia Smart Cities gracias a su intensa actividad en proyectos de I+D+i en tecnologías Smart. Su misión es poner al servicio de la sociedad las soluciones más avanzadas en las áreas de movilidad, alumbrado, energía, seguridad y comunicaciones.

La empresa combina de forma experta y eficaz el modelo tecnológico de las Smart Cities con la provisión de soluciones concretas que mejoran de forma tangible la calidad de vida de las personas y la rentabilidad en el uso de los recursos -humanos, materiales, medioambientales...- por parte de los gestores de servicios urbanos, tanto públicos como privados.



MARÍA JOSÉ DURÁ RAMOS
RESPONSABLE ÁREA
DE DESARROLLO DE TRÁFICO - ETRA I+D

Dentro de ETRA I+D (la Unidad de Innovación de GRUPOETRA con sede en la ciudad de Valencia) María José es la responsable del Área de Desarrollo de Tráfico. Física Informática por la Universitat de València, María José lidera al equipo de ingenieros e ingenieras que hacen las soluciones de gestión de tráfico y movilidad de

GRUPOETRA las más avanzadas del mercado. En este año María José ha recibido el prestigioso galardón de 'Ingeniera de Tráfico del Año', otorgado por la asociación ITS España.



SOFÍA MONTESANTOS ROTA
DIRECTORA GENERAL - ETRA

Ingeniera Industrial, Sofía es la Directora General de ETRA en Valencia. Desde su posición Sofía lidera un amplio equipo humano que, haciendo uso de los medios más avanzados, se encarga de la oferta, suministro y operación de las soluciones tecnológicas de GRUPOETRA a todos los Clientes que el Grupo tiene en la Comunidad Valenciana, empezando por las capitales de Valencia, Alicante y Castellón. Adicionalmente, desde ETRA en Valencia, y también bajo la responsabilidad de Sofía, se gestionan las actividades de GRUPOETRA en la zona andina de Latinoamérica (Colombia, Perú, Ecuador, El Salvador), así como los países del Norte de África (Marruecos, Argelia) resultando de este modo determinante para la exportación de tecnología valenciana a estos países.



REYES FONT
RESPONSABLE DE ÁREA
DE TRANSFERENCIA - ETRA I+D

También dentro de ETRA I+D, Reyes es la responsable del Área de Transferencia. Ingeniera de Telecomunicación por la Universidad Politécnica de Valencia, Reyes lidera al equipo de ingenieros e ingenieras que, a través de un riguroso proceso de testeo y verificación de los equipos y sistemas desarrollados por ETRA I+D, se encarga de que las soluciones que despliega GRUPOETRA respondan a los estándares más exigentes de calidad, prestaciones y fiabilidad.

C/ Tres Forques, 147 - 46014 Valencia / Tfno: 96 313 40 82- Fax: 96.350.32.34 / www.grupoetra.com / www.linkedin.com/company/etra / Twitter: @grupoetra

etra

Smart City
Management
Mobility
Transport
Lighting & Energy
Security & Control
Communications
Integral Management
and Water Technology

Technological solutions for sustainable and human centered cities

www.grupoetra.com

www.linkedin.com/company/etra [in](https://www.instagram.com/grupoetra) [@grupoetra](https://www.instagram.com/grupoetra)



HIDRAQUA



AMELIA NAVARRO ARCAS

DIRECTORA DESARROLLO SOSTENIBLE
GERENTE SISTEMAS DE GESTIÓN
Area Manager C. Valenciana Suez Spain (Hidraqua y Aguas
Municipalizadas de Alicante, E.M.)
CONSEJERA DE AIGÜES DE L'HORTA

De formación Ingeniera Industrial por la Universidad Politécnica de Valencia con la especialidad de Medio Ambiente, intensificada en la Technische Universität Berlin. Entre otra formación superior, es Máster en Prevención de Riesgos Laborales y ha realizado el Programa Ejecutivo de Mujeres en la Alta Dirección (Proyecto Promociona), impartido por ESADE y promovido por CEOE, Ministerio de Sanidad, Servicios Sociales e Igualdad.

Tiene 18 años de experiencia en el sector del agua. Por su experiencia y posición en la empresa, como Directora de Desarrollo Sostenible y Gerente de Sistemas de Gestión, forma parte de diversos comités especializados y asociaciones empresariales y participa como ponente en jornadas y congresos, relacionados principalmente con Desarrollo Sostenible y Responsabilidad Social Empresarial.

amelia.navarro@hidraqua.es
Tfno: 96 513 82 80



LAURA GASCÓN RICÓS

DIRECTORA-GERENTE DE LA EMPRESA MIXTA
AIGÜES DE CULLERA S.A.
GERENTE TERRITORIAL DE HIDRAQUA.

Cursó estudios de Ingeniería Química en la Universidad Politécnica de Valencia y es titulada en Especialización Universitaria en Ingeniería Hidráulica y Medio Ambiente. Además dispone de Suficiencia Investigadora. Entre una amplia formación complementaria ha realizado el curso de liderazgo -Programme for Leadership Development- impartido por ESADE. Trabajó durante varios años en investigación, lo que ha dado lugar a diversas publicaciones especializadas y colaboraciones en congresos. Lleva trece años trabajando en el sector del agua y tiene amplia experiencia en la parte operacional. Desde hace dos años, como Directora-Gerente de la Empresa Mixta Aigües de Cullera y Gerente Territorial de la empresa Hidraqua, es responsable de unidad de negocio concesional en diversos municipios gestionando el ciclo integral del agua.

lgascon@hidraqua.es
Tfno: 630 03 23 58



VITHAS HOSPITALES



YOLANDA HERRERO PARDO
DIRECTORA GERENTE
VITHAS HOSPITAL NISA AGUAS VIVAS
VITHAS HOSPITAL NISA VALENCIA AL MAR

Crta. Alzira Tabernes de Valldigna CV 50, Km 11
La Barraca de Aguas Vivas 46740 Carcaixent (VLC)
Tfno: 96 258 88 00
Calle Río Tajo 1
46011 Valencia
Tfno: 96 335 25 00
yherrero@hospitales.nisa.es
hospitales.nisa.es/vithas.es



AMPARO MARZAL COQUILLAT
DIRECTORA GERENTE
VITHAS HOSPITAL NISA REY DON JAIME

Calle Maria Rosa Molas, 25
12004 Castellón
Tfno: 96 472 60 00
amarzal@hospitales.nisa.es
hospitales.nisa.es/vithas.es



MAR ÁLVAREZ REYGOSA
DIRECTORA GERENTE
FUNDACIÓN VITHAS NISA

Valle de la Ballestera, 59
46015 Valencia
Tfno : 96 317 91 50
malvarez@fundacion.nisa.es
hospitales.nisa.es/vithas.es



VITHAS HOSPITALES
ISABEL ROMERO CRESPO
RESPONSABLE DEL ÁREA
DE FARMACIA

Calle Río Tajo, 1
46011 Valencia
Tfno: 96 316 66 08
isabel.romero@hospitales.nisa.es
hospitales.nisa.es/vithas.es



VITHAS HOSPITALES
**NATALIA LINARES
HERBOLZHEIMER**
RESPONSABLE DE COMUNICACIÓN
EXTERNA

Valle de la Ballestera, 59
46015 Valencia
Tfno: 96 316 66 14
natalia.linares@hospitales.nisa.es
hospitales.nisa.es/vithas.es



VITHAS HOSPITALES
M^a CONSUELO ALONSO CASAÑ
RESPONSABLE ADMINISTRACIÓN
DE PERSONAL NISA

Calle Río Tajo, 1
46011 Valencia
Tfno: 96 335 25 00
calonso@hospitales.nisa.es
hospitales.nisa.es/vithas.es



VITHAS HOSPITALES
INMA FLORES VALDÉS
DIRECTORA DE MARKETING
Y COMERCIAL DE VITHAS EN
VALENCIA Y CASTELLÓN

Valle de la Ballestera, 59
46015 Valencia
Tfno: 96 317 91 50
inma.flores@hospitales.nisa.es
hospitales.nisa.es/vithas.es

weaddyou

ESTHER CASTELLANO PERIS

DIRECTORA GENERAL WEADDYOU

C/Gobernador Viejo, 29 46003 Valencia

Tel. 963 030 460 / hola@weaddyou.es

www.weaddyou.es



que sus colegas femeninas en los jurados, en los festivales, en los medios especializados o en las líneas de dirección, pero gracias a iniciativas como esta (entre muchas otras) la tendencia está cambiando y hoy las mujeres contamos con más visibilidad y oportunidades.

¿Ha encontrado como mujer trabas en su profesión a la hora de llegar a ser directiva?

Me formé en Madrid como profesional y tuve la suerte de trabajar en grandes empresas y estar rodeada de grandes maestros, trabajando para grandes anunciantes. Ese expertise adquirido, y el tesón y las ganas me ha llevado a que se valorara mi trabajo y se me reconociera, eso sí empleando mucho más

Experta en marketing relacional y planificación estratégica, Esther Castellano Peris es una profesional de la comunicación con más de 25 años de experiencia. A lo largo de su carrera ha tenido la oportunidad de participar en el equipo estratégico de privatizaciones y salidas a bolsa españolas (Argentaria, Telefónica, Ferrovial, Endesa) y ha asesorado y aportado su visión a grandes anunciantes como Cepsa, Plátano de Canarias, Consum, ONCE, ONO, BP, Keraben, BMW, Mapfre, Royal o Generalitat Valenciana.

Su carácter abierto y proactivo, y su pasión por la comunicación le ha llevado a formar parte de diferentes asociaciones empresariales, como presidenta de la Asociación de Agencias de Publicidad de la Comunidad Valenciana (ComunitAD), vocal de la Confederación Empresarial Valenciana (CEV), miembro de la junta Dircom Comunidad Valenciana y Murcia, socia fundadora de NDSCS (Networking Directivas Castellón). Licenciada en Psicología por la Universitat de València y Máster en Dirección de Empresas por ESIC Madrid, esta directiva trabaja a diario para "demostrar que la comunicación empodera a las marcas, a las personas y a las ideas".

¿Qué le dice esta efeméride del día de la mujer?

Que lamentablemente todavía hay mucho camino por recorrer. Cada vez estamos más sensibilizados con la igualdad entre hombres y mujeres, pero esta igualdad todavía no es real. En el sector publicitario esto se ve claramente: en España la mayoría de licenciados en Publicidad son mujeres, sin embargo, en los departamentos creativos de las agencias las mujeres no llegan al 20%, solo el 14% de los directores creativos son mujeres y la cifra desciende al 1% si hablamos de directores generales creativos. Y lo más sorprendente es que el 80% de poder de compra lo tenemos las mujeres! Pero estamos avanzando y estoy segura de que, juntas, vamos a conseguirlo.

¿Cómo se definiría?

Soy muy exigente, empezando por mí misma, y por extensión a todos los que me rodean, aunque en el caso de mis hijos jime tienen la mano ganada! Soy perseverante, y muy "emocional", pero lo que de verdad me define es el optimismo. Me encanta mi profesión y me esfuerzo por ponerla en valor cada día. Por eso, creo en la importancia de las conexiones para crear sector y me gusta hablar de la comunicación publicitaria como una industria cada vez más relevante en nuestro país.

La igualdad de la mujer en el mundo laboral no es todavía una realidad. ¿Cómo se vive esta brecha en Weaddyou?

Precisamente en Weaddyou no podemos hablar de desigualdad, de hecho, el 70% de la plantilla son mujeres y la mayoría de las áreas están dirigidas por ellas. En la empresa tenemos medidas para favorecer la conciliación, con jornadas reducidas y horario flexible, aunque la conciliación debería afectar tanto a los hombres como a las mujeres. Nos preocupamos porque no se produzca el efecto embudo o por combatir esos pequeños machismos de los que no se habla tanto como el techo de cristal o la brecha salarial, pero que el sector publicitario lleva mucho tiempo arrastrando, como la ausencia de mujeres en las mesas de decisión o lo que se conoce como cuentas rosas, que consiste en asignar campañas a las mujeres porque se consideran productos femeninos, como productos de belleza, moda... ¡como si las mujeres no pudiéramos llevar una cuenta de coches o de tecnología!

¿Y qué crees que se puede hacer en el mundo de la comunicación y la publicidad para cambiar la desigualdad en el propio sector?

Por suerte, cada vez vemos más iniciativas en este sentido. Entre todas destaco la plataforma #MásMujeresCreativas, que pone el foco en lo que durante años solo se hablaba en los caterings de los premios y los pasillos de los festivales: la desigualdad que hay en el sector. Hasta el momento los hombres tenían mucha más presencia

tiempo que mis compañeros. Ser mujer tiene sus ventajas y, por supuesto, sus inconvenientes. Lo importante es aprender a sortear los inconvenientes de moverse en un mundo mayoritariamente de hombres. En muchas ocasiones los hombres creen necesario seguir tutelándonos o se sienten más preparados que nosotras por definición, y está en nosotras cambiar esta percepción con nuestro trabajo diario. Yo creo en la fuerza de la mujer, en esas mujeres con power, y pienso que la base está en que nos lo creamos, porque cuanto más nos lo creamos más sólidas seremos.

¿Qué diferencia a una mujer líder de un hombre? ¿cuáles son sus referentes?

Yo creo que las mujeres tenemos otros modos de ejercer el liderazgo, hacemos las cosas diferentes, tenemos más intuición, aunque anhelo un mundo donde el liderazgo no tiene sexo sino resultados. Pero este escenario todavía está lejos y aún no todos empezamos desde la misma línea de salida en la carrera. En cuanto a referentes, podría darte muchos nombres, me he encontrado a muchas mujeres a lo largo de mi carrera a las que admiro y me inspiran, pero como sé que no dispongo de tanto espacio solo te diré dos nombres: Eva Santos, directora general creativa de Proximity Worldwide, que ha conseguido cosas increíbles, y Carmen Ruscalleda, que declinó el premio a la mejor chef del mundo porque distinguía entre hombres y mujeres.

Tiene 2 hijos y un currículum profesional de éxito, no le preguntar cómo lo hizo sino, ¿por qué a los hombres no les preguntan por conciliación?

¿Quizá porque son hombres? Este es precisamente uno de los problemas más acuciantes que provoca la desigualdad de género, el de la conciliación familiar y laboral. Mientras nosotras tenemos que elegir entre ser buenas profesionales o buenas madres, ellos no. Esta es una de las principales causas que hacen que las mujeres abandonen esta profesión y perdamos grandes talentos. Aunque creo que quien apuesta por una carrera profesional, sea hombre o mujer, tiene que sacrificar en parte su vida familiar.

¿Se ha sentido culpable alguna vez por el éxito?

Muchas veces, sobre todo cuando mis hijos eran pequeños. Todos los días llegas a casa y los encuentras dormidos y sientes que te has perdido algo... Creo honestamente que esa culpabilidad todavía es un sentimiento eminentemente femenino.

Brecha salarial, techo de cristal, estereotipos masculinos en la educación... Se plantean muchos problemas para la vida empresarial de la mujer pero ¿alguna solución? ¿Cuál debería ser la prioridad?

La educación es fundamental en esto, porque ayuda a romper estereotipos, prejuicios, clichés... Nuestra profesión también tiene una gran oportunidad en este sentido, porque la publicidad influye, cambia pensamientos, impulsa actitudes, empodera. La creatividad es poderosa y desde Weaddyou apostamos por esas ideas, personas y marcas que se atreven a hacer cosas valientes, comprometidas y que nos hacen mejores como sociedad. En este sentido, aplaudo la campaña de Audi que ha obtenido diversos premios en festivales y os invito a ver: "La muñeca que eligió conducir".

Por nuestra parte, para aportar nuestro granito de arena, desde WeAddYou vamos a poner en marcha este año dos proyectos muy innovadores en el campo de la publicidad y la comunicación.



PATRICIA RUIZ CALDUCH
DIRECTORA GENERAL



Fundada en 1905, Ascensores Ruiz es una de las compañías más longevas de su sector. Una empresa familiar que actualmente dirige la cuarta generación y lo hace con una mujer al frente, Patricia Ruiz Calduch, orgullosa de continuar en la senda de la excelencia marcada por sus ancestros.

El respeto a la tradición y el riguroso cumplimiento de los procedimientos son los pilares sobre los que se sustenta la labor diaria de Patricia, quien comparte la dirección general con su hermano José.

Licenciada en Derecho, tras ampliar su formación con un máster en legislación laboral y estudios en seguridad industrial, entre otros, la biznieta del fundador se incorpora a la empresa familiar en 2006.

En Ascensores Ruiz pasa por distintos departamentos como Calidad, Prevención y Recursos Humanos y, en su afán de conocer en profundidad todas las fases del proceso, acompaña cada mañana a los técnicos en sus tareas.

Si bien su entrada no estuvo exenta de cierto recelo -por tratarse de un sector mayoritariamente masculino-, el éxito con el que se van superando las auditorías fue y continúa siendo el mejor garante de su buena gestión.

El taller mecánico que hace más de cien años fundó su bisabuelo es hoy una empresa de referencia que diseña, fabrica, instala y mantiene sus ascensores e incluso realiza el mantenimiento de otras marcas.

www.ascensoresruiz.es

BAUM
CENTRO DE NEGOCIOS
- on office -

SILVIA GUARINO ÁLVAREZ
DIRECTORA

Si bien a lo largo de mi carrera he enfrentado muchos retos profesionales, este ha sido uno de los más importantes y difíciles, después de 20 años de carrera, a finales de 2015 decidí renunciar, no solo al cargo de Gerente de Ventas de un prestigioso Laboratorio, a un excelente sueldo, casas y todo aquello por lo que había trabajado muy duro a lo largo de mi vida, me tocó emigrar, salir de mi país, dejar atrás familiares y amigos, en resumen, alejarme de mi zona de confort.

De la mano de un gran equipo, gente honesta, brillante, responsable y divertida, enfocada al logro de los objetivos y enamorados de su trabajo. Y en una excelente ubicación, La Calle Colón en Valencia, ponemos en marcha BAUM Centro de Negocios, un centro de Negocios Premium, porque en los negocios las apariencias importan.

Nuestro nombre nos identifica: BAUM (árbol en alemán) evoca fuerza, firmeza, sostén, frondosidad, longevidad, y todo lo que su empresa es para nuestro equipo.

Nuestra misión es ofrecer a nuestros clientes soluciones rápidas, prácticas y eficaces a las necesidades que puedan surgir en el ciclo de la vida de su negocio.

Buscando soluciones integrales además de un espacio de trabajo diseñado con estilo, tecnología de punta, seguridad en la navegación y una gran cantidad de servicios, le ofrecemos la oportunidad de que esté conectado las 24 horas con su asesoría Gestorea, Tributario, Fiscal, Laboral, RRRH, Financiero, Contable, Jurídico, Mercantil, donde quiera, cuando quiera y desde cualquier dispositivo.

Calle Colón, 4, P.3 Of. 3A/3B 46004 Valencia
Tfno: 96 311 59 03 www.baumnegocios.es



CONSUM



Mª ISABEL MORENO GIL
DIRECTORA DE ADMINISTRACIÓN



LOURDES BRUGERA MORENO
DIRECTORA DE VENTAS Y LOGÍSTICA
DE FRESCOS Y REFRIGERADOS

La Política de Igualdad de Consum está propiciando la incorporación de más mujeres a puestos de responsabilidad, de hecho, un 57,8% de los puestos de director/a y jefe/a de tienda están ocupados por mujeres, medida que contribuye, además, a reducir la brecha salarial entre hombres y mujeres dentro de la organización. Además, un 26% de mujeres ocupan puestos directivos y ejecutivos, y un 75% es personal operativo.

En la misma línea, en 2017, 2 de cada 3 personas que han promocionado en Consum han sido mujeres. La puesta en marcha de este Plan de Igualdad ha propiciado que el Ministerio de Sanidad, Servicios Sociales e Igualdad haya concedido, a la Cooperativa en 2017, el distintivo 'Igualdad en la Empresa', un reconocimiento a las empresas que de forma relevante y significativa, aplican políticas de igualdad de trato y de oportunidades a sus trabajadores.

Avenida Alginet, 1. 46460 Silla (Valencia)
Tfno: 96 197 40 00

consumcooperativa@consum.es www.consum.es



Gestión Inteligente de Conflictos
Calle Navellos, 1-2 46003 Valencia
Tfno: 96 392 24 36
gic@gic.com.es
www.gestioninteligentedeconflitos.es



Altervia SL
Avenida del Cid, 2 - 4ª - pta B 46018 Valencia
Tfno: 96 326 00 01 / 96 392 24 36
altervia@altervia.es
www.mediacion-mercantil.es/altervia

Dime de dónde eres y te diré quién eres... Soy valenciana, de La Pobra de Vallbona. Mi origen: hija del bancario y de la carnicera de la Pobra: Vicente y Carmen., de mi padre admiro la discreción y de mi madre admiraba las habilidades sociales, cualidades que sin duda me llevaron a ser mediadora.

Tus empresas y lo que se trabaja en ellas.... Gestión Inteligente de Conflictos SL, fue creada el 23 de abril de 2012, y es un Centro de mediación especializado en conflictos civiles y bancarios. Desde GIC, trabajamos casos de mediación familiar que mayoritariamente son derivados por abogados. También conflictos en el ámbito de la comunidad y conflictos bancarios, cuya solicitud para mediar nos solicitan las propias entidades bancarias, y que abarcan desde conflictos con usuarios, hasta con deudores hipotecarios y morosidad. Por otro lado, está Altervia SL, Centro de mediación especializado en el ámbito empresarial, que creamos en el año 2014. Esta Joint Venture nace de la puesta en común de dos experiencias profesionales: por un lado la mediación, y por otro la gestión empresarial. El resultado final incorpora el know-how de Gestión Inteligente de Conflictos y la experiencia en el mundo de la empresa de Versis Consulting.

Una consigna... A veces en la vida todo funciona bien, y a veces ocurren imprevistos, lo importante es saber reaccionar, **transformando los problemas en oportunidades**. La mediación, sin duda, es una oportunidad.

GEMMA PONS GARCÍA
DIRECTORA

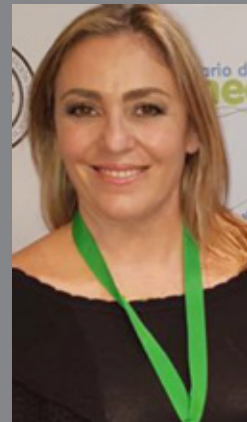



Grant Thornton

GRANT THORNTON

SORAYA MUÑOZ CARRERAS
DIRECTORA DE LABORAL
EN LA COMUNIDAD VALENCIANA



Grant Thornton incorpora a Soraya Muñoz Carreras como nueva directora de Laboral en la Comunitat Valenciana

Soraya Muñoz Carreras se incorpora a Grant Thornton como nueva Directora de Laboral en la oficina de Valencia. La nueva profesional posee más de 10 años de experiencia profesional en Derecho Laboral en entidades de primer nivel. Ha asesorado a clientes de sectores como los servicios, alimentación, metal, construcción o retail; ha estado involucrada en negociaciones colectivas, relaciones con el comité de empresa y representantes de los trabajadores, reestructuraciones, condiciones laborales, cumplimiento de procesos normativos y compliance laboral, entre otros.

Anteriormente ha sido directora del área Laboral (Asociada Senior) en Andersen Tax & Legal (2012-2018); también fue responsable del departamento jurídico laboral de EY Abogados (2008-2012). Además, fue responsable del departamento jurídico laboral en Navarro y Asociados durante cinco años (2003-2008).

Según Germán Rodrigo, socio Director de Legal y Fiscal en la oficina de Valencia, "Soraya ha estado involucrada en proyectos de primer nivel en el área de la asesoría jurídica laboral para todo tipo de sectores, por lo que su experiencia va a reforzar sin duda el asesoramiento legal y la calidad del servicio a todos nuestros clientes de la Comunitat Valenciana, desde Alicante hasta Castellón".

Soraya es Licenciada en Derecho por la Universidad de Valencia; cuenta con un Máster en Prevención de Riesgos Laborales por el Centro de Estudios Financieros de Madrid y otro Máster en Asesoramiento Jurídico Laboral de Empresas por el mismo centro. Adicionalmente está completando un Doctorado por la Universidad de Valencia. Soraya, además, es docente en varios másteres jurídicos y posee amplia experiencia tratando con empresas nacionales e internacionales así como asesorando a la Administración Pública.

Para Alejandro Martínez, presidente de Grant Thornton, "la incorporación de Soraya refuerza tanto nuestra presencia como nuestro expertise legal en la Comunitat Valenciana, un área de negocio por la que la Firma viene realizando una apuesta Firme en los últimos ejercicios. Estamos convencidos de que Soraya va a afianzar el asesoramiento laboral a más clientes y proyectos en esta Comunidad".

Oficinas en:

Avda. Aragón, 30, 13º
46021 Valencia
Tfno: 96 337 23 75

C/ Gasset, 10
12001 Castellón
Tfno: 96 422 72 70
castellon@es.gt.com

weaddy
agency

MUCHO *advertising*
PARA DAR POWER
A LAS *personas*

MUCHO
a las mujeres

www.weaddy.es

Nora García, está al frente de inmobiliaria Igarka, una agencia que lleva más de 16 años de trayectoria en Ruzafa.

Formada por un equipo joven y dinámico en el que la prioridad siempre es el cliente, dan un servicio excelente y transparente a las personas que depositan su confianza en la firma.

Una inmobiliaria que apuesta por la formación continua en su equipo, implantando, además, las últimas novedades y técnicas de venta del sector, con el fin de que las propiedades se vendan en el máximo precio y en el menor tiempo posible.

Son reconocidos por su marketing emocional, el cual ha recibido premios y reconocimientos del sector a nivel nacional. También son pioneros por sus Open House (jornadas de puertas abiertas para vender una propiedad) y Home Staging, una técnica que emplean para vestir las casas para el éxito, imprimiéndoles su sello personal, antes de sacarlas a la venta.

Sin duda, una agencia diferente, con unos resultados extraordinarios.

A su vez, Nora García, junto con sus compañeros de profesión y miembros de sus respectivas juntas directivas, trabaja al frente de las dos asociaciones que preside (Valencia SIC a nivel autonómico y FAI a nivel estatal) para conseguir la autorregulación del sector y el reconocimiento de la sociedad con respecto a una profesión, tradicionalmente denostada. Su objetivo es conseguir que los consumidores, confíen a un profesional una de las decisiones más importantes de su vida y que valoren sus servicios, además de expulsar de la profesión a todos aquellos oportunistas y malintencionados que hacen un flaco favor al sector inmobiliario.

igarka
INMOBILIARIA



NORA GARCIA
GERENTE DE INMOBILIARIA IGARKA
Presidenta de Valencia SIC (Asociación de Agentes Inmobiliarias de Valencia)
Presidenta de FAI (Federación de Asociaciones Inmobiliarias de España)

Calle Matias Perelló, 41 bj 46005 Valencia Tfno: 96 328 89 80 - 669 403 952
www.inmobiliariaigarka.com noragarcia@inmobiliariaigarka.com



PAGO DE THARSYS

Únicos por Naturaleza

Viñedos | Ecología | Bodega | Vinos de Pago | Cavas Premium | Enoturismo | Hotel Rural



ANA SURIA MATEU
GERENTE Y COPROPIETARIA
anasuria@pagodetharsys.com

"Queremos que nuestros vinos expresen el gran respeto a la tierra y a la tradición que sentimos"



REBECA GARCÍA GONZÁLEZ
DIRECTORA DE MARKETING
marketing@pagodetharsys.com

"Sin emoción mejor no salgas de casa"



AMPARO FURRIOL CARRASCOSA
DIRECTORA TÉCNICA Y ENÓLOGA
laboratorio@pagodetharsys.com

"La calidad del vino es directamente proporcional al cariño y cuidado con el que se elabora"



RUTH ORTIZ MOYA
DIRECTORA DE COMUNICACIÓN Y ENOTURISMO
comunicacion@pagodetharsys.com

"Un buen vino también necesita de una buena comunicación. Conoce su historia y el deseo de beberlo se multiplicará"

Pago de Tharsys, Viñedos Ecológicos y Bodega Carretera N-III Km 274 Requena (Valencia)
Tfno: 96 230 33 54 bodega@pagodetharsys.com www.pagodetharsys.com



INMACULADA VALLEJO MORA
CONSEJERA DELEGADA

50
Años



#PintandoJuntos



SILVIA SORIANO RAMA
DIRECCIÓN SISTEMA DE
GESTIÓN



EVA PRIETO MARTÍNEZ
DIRECCIÓN MARKETING Y
COMUNICACIÓN

C/ Velluters, Parcela 2-14 · Polígono Industrial Casanova · 46394 · Ribarroja del Turia (Valencia)
Tel. 96 164 00 01 · www.isaval.es · isaval@isaval.es



ABOGADOS &
ECONOMISTAS

SUE ABOGADOS & ECONOMISTAS



ANTONIA MAGDALENO CARMONA
SOCIA-DIRECTORA

SONIA GIMENO GIL
ABOGADA-SOCIA

BEATRIZ CARBONELL REBOLLEDA
ABOGADA-SOCIA

Especialistas en Mercantil, Laboral, Procesal,
Arbitraje, Derecho de Familia y Sucesiones
Empresariales, Inmobiliario, Concursal y
Penal Económico.

Calle Roger de Lauria, 24 - 1º
46002- Valencia
Tfno: 96 321 57 40
info@sueabogados.com
www.sueabogados.com



A.M.A.
Agrupación Mutua Aseguradora

Licenciada en Derecho, Máster en Derecho Sanitario, y Máster en Dirección de Empresas (MBA). Goza de una amplia trayectoria profesional, que emprendió hace ya más de 20 años en un despacho de abogados. Tras su incorporación en A.M.A., la Mutua de los Profesionales Sanitarios, ha dirigido varias áreas, que abarcan desde el departamento de A.M.A. Asistencia, hasta el de Responsabilidad Civil Profesional. Actualmente, y gracias a su empeño y tesón, ostenta el cargo de Directora General Adjunta y Directora del Ramo de Responsabilidad Civil. Además es Secretaria General de la Asociación Española de Derecho Sanitario, Miembro del Comité de Expertos del Ministerio de Sanidad, Servicios Sociales e Igualdad para la elaboración del Baremo de los daños derivados de la asistencia sanitaria, Profesora colaboradora de la Escuela de Medicina Legal y Forense de Madrid y Profesora colaboradora del Máster en Derecho Sanitario que imparte la Universidad CEU San Pablo. Es también coautora de los libros "La prestación de servicios sanitarios ante los retos del siglo XXI" (nov. 2011) e "Informar para Consentir" (Oct. 2013).



RAQUEL MURILLO
DIRECTORA GENERAL ADJUNTA
DE A.M.A. AGRUPACION MUTUAL
ASEGURADORA

Via de Los Poblados, 3
Parque Empresarial Cristalia Ed. 4A
28033 Madrid
Tfno: 91 343 47 00
ama@amaseguros.com
www.amaseguros.com



AGUA Y SAL
COMUNICACION



DESIRÉE TORNERO
DIRECTORA

desiree@aguaysalcomunicacion.com

Turia, 53, bajo 46008 Valencia
Tfno: 645 697 286 - 96 329 3477
www.aguaysalcomunicacion.com

Desirée Tornero Pardo tiene actualmente 44 años. Es licenciada en Periodismo por la Universidad Cardenal Herrera CEU y Máster en Dirección de Comunicación y Nuevas Tecnologías.

Periodista con más de 20 años de experiencia en el sector de la comunicación, tanto en medios como en agencia, decidió emprender tras su paso por la agencia Ismos Comunicación. Desde 2014 es la directora de la empresa Agua y Sal Comunicación.

"Ahora somos una agencia de comunicación formada por periodistas con gran experiencia en el sector, con equipo de diseñadores y perfiles para desarrollar contenido tanto off como online. Y nos adaptamos a cada empresa con una actitud proactiva a la hora de sugerir temas, eventos o estrategias", señala su directora.

ABENET



Yolanda Lucas Baldó
Dirección General

Calle Thomas Alva Edison, 7
46980 Paterna (Valencia)
Tfno: 96 312 11 04
info@abenetsoluciones.com
www.abenetsoluciones.com



AC COMUNICACIÓN

Amparo Cervantes Zacarés
CEO

Calle Espinosa, 8
46008 - Valencia
Tfno: 663 41 20 07
direccion@amparocervantes.com
www.amparocervantes.com



ACOSTA

Encarna Roig Colomer

Directora y Coordinadora de Retail

Calle Salvá, 2
46002 - Valencia
Tfno: 96 351 81 73 - 634 980 528
eroigc@acosta.es
www.acosta.es



ÁFRICA POL CALDERÓN

África Pol Calderón

Fisioterapeuta

Tfno: 697 675 296
africapolc@gmail.com



ALCATRAZ ROPA

Mercedes Martín Sánchez

Gerente y Propietaria

Avenida del Oeste, 53-Bajo
46001 - Valencia
Tfno: 96 352 79 23
mitiendaderopa@gmail.com



AMELIA DELHOM



Amelia Delhom
Gerente

Calle Roger de Lauria, 3
46002 Valencia
Tfno: 96 369 13 00
kyrios@amelia delhom.com
www.ameliadelhom.com



ÁNGELS ROMERO LÁZARO

Ángels Romero Lázaro
Pintora y Diseñadora

46117 - Bétera (Valencia)
Tfno: 634 636 373
angelsromero@angelsromero.com
www.angelsromero.com

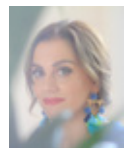



ANTONIO LÓPEZ GARRIDO

MARI CARMEN TOMILLO
DIRECTORA GERENTE



Avda. Comarques del País Valencià, 60
46930 Quart de Poblet (Valencia)
Tfno: 96 192 06 30
algsa@algsa.es
www.algsa.es

ALG es sinónimo de innovación y experiencia desde 1971. Líder en la venta de componentes eléctricos, bombillas y productos electrónicos para el sector de la iluminación.

Mari Carmen Tomillo lleva ya 12 años al frente de ALG, y más de 20 años trabajando en ella. Su fundador, Antonio López Garrido, confió en su saber hacer para dejar en sus manos la continuidad del negocio. La igualdad de género es un hecho en ALG; y muchos de sus departamentos están liderados por mujeres como el Dpto. Financiero o el Dpto. de Compras.

ALG fue pionera en España comercializando productos LED desde 2002 y actualmente ofrece un sinfín de soluciones en iluminación LED a través de sus marcas registradas Logaled y LightED.

ARCILLAS VEGA DEL MOLL



MARÍA JOSÉ ADELANTADO CATALÁN
GERENTE

Actividad: Extracción Arcillas Rojas de Morella

Calle Falco, 2 - 6º
12001- Castellón
Tfno: 96 422 43 00 - 629 264 664
vegademoll@villagrasa.es

AP ABOGADOS

Andrea Peiró Abasolo
Directora

Avenida Blasco Ibáñez, 4-Bajo
46980- Paterna (Valencia)
Tfno: 669 319 953
apeiro@abogadosap.com
www.abogadosap.com



ARQUIA BANCA

Pilar Gómez Miralles
Directora de Zona

Calle Hernán Cortés, 8
46005- Valencia
Tfno: 96 351 56 25
pg.dz@arquia.es
www.arquia.es



ASESORÍA INMOBILIARIA ALBADOMUS

Katerina Gavryrina Polonskaya
Gerente

Calle Patricio Ferrándiz, 66-Bajo E
03700 - Dénia (Alicante)
Tfno: 630 099 503
info@albadomus.com
www.albadomus.com



ASESORÍA EUGENIO SEVILLA

Marta Sevilla
Economista - Auditora de Cuentas

Paseo Ruzafa, 11-12
46002 - Valencia
Tfno: 96 352 64 76
martasevilla@asesoriasevilla.es
rosanasevilla@asesoriasevilla.es
www.asesoriasevilla.es



Rosana Sevilla
Abogada

ASESORÍA JURÍDICA PÉREZ DOMINGO

Sonia Milara
Abogada

Calle Las Mantas, 10-10-1ª
46001 - Valencia
Tfno: 96 391 35 12
soniamilara@perezdomingo.com
www.perezdomingo.com



ASIA GARDENS HOTEL & THAI SPA

Natalia Miralles Gomis
Directora de Recursos Humanos

Rotonda del Fuego, s/n
03502 - Finestrat (Alicante)
Tfno: 96 681 84 05
dir.rrhh@asiagardens.es
www.asiagardens.es



ASISA

Mª Ángeles Parreño García
Agente de Red Exclusiva

Calle Cop, 15-1º
03700 - Dénia (Alicante)
Tfno: 637 049 244
maparreno@tuasesorasisa.es
www.asisa.es



ASOCIACIÓN DE PADRES CON NIÑOS ESPECIALES DE ALICANTE

Paloma López Escribano
Presidenta y Fisioterapeuta

Calle Cedro, 9-B
03690 - San Vicente del Raspeig (Alicante)
Tfno: 649 775 213
palomaescribano@icloud.com
www.asociacionapnea.org



ASEGUANCES SANCHIS

Nilamor Rosell Mulas
Gerente

Calle Calvo Acacio, 15-Bajo
46250 - L'Alcúdia (Valencia)
Tfno: 96 254 04 01
nrosell@assegurancessanchis.com
www.assegurancessanchis.com



ASEGUANCES VALLÉS

Maria Vallés Clemente
Directora

Plaza de la Constitución, 5
03725 - Teulada (Alicante)
Tfno: 639 240 715
mvalles@assegurancervalles.com
www.assegurancervalles.com



ATELIER 512 ESTUDIO DE ARQUITECTURA Y DISEÑO INTERIOR

Charo Gandía
Co-CEO

Calle Borrull, 16-Bajo
46008 - Valencia
Tfno: 680 483 989
contacto@atelier512.com
www.atelier512.com



ASUN OLIVER OPTICAS



Asunción Oliver Lauder
Directora

Conde de Altea, 10
46005 - Valencia
Tel. 96 3342994
www.asunoliver.com



A TU IMAGEN Y SEMEJANZA

Isabel Sanchis Artés
Socia y Directora

Tfno: 626 464 972
info@atuimagenysemejanza.com
www.atuimagenysemejanza.com



ATCCIO MAR



María Martín Barberá
Gerente

Ctra. en Corts 231
Mercavalencia
Nave multiservicios módulo 9 Valencia
Tfno: 96 126 06 61 - 635 491 466
maria@atcciomar.es
www.atcciomar.es

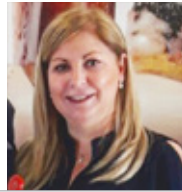

AUDIASE

Carme Martínez García
Gerente

Calle Maestro Canós, 12
46980 - Paterna (Valencia)
Tfno: 96 138 22 59
asesoria@audiase.com
www.audiase.com



AUNA CONSULTORS CORREDURIA DE SEGUROS

Rosa Domínguez Lizana
Dirección Delegación Paterna

Plaza Ollerías Menors, 1-Bajo
46980 - Paterna (Valencia)
Tfno: 637 830 000
paterna@aunaconsultors.com
www.aunaconsultors.com



AUTO PINEDO

Cristina Núñez Orient
Corredora - Directora Técnica

Carrera del Riu, 320-Bajo
46012 - Pinedo (Valencia)
Tfno: 96 324 87 48
cnorient@autopinedo.com
www.autopinedo.com



BADENES LOGISTICS

Virginia Badenes Alemany
Gerente

Calle JJ Dòmine, 4-10ª
46011 - Valencia
Tfno: 96 367 13 94
info@vicentebadenes.com
www.vicentebadenes.com



BAGU

Sara Gual Muñoz
Consejera Delegada

Plaza El Pla, 3-5º
12530 - Burriana (Castellón)
Tfno: 96 451 25 00
saragual@bagu.es
www.bagu.es



BALNEARIO DE COFRENTES

Clara Fernández Porta
Directora de Marketing y Adjunta Dirección General

Calle Balneario, s/n
46625 - Cofrentes (Valencia)
Tfno: 687 636 000
clara@balneario.com
www.balneario.com



BARRIO LA PINADA

Iratxe Rodríguez
Project Manager

Calle Meliana, 5-Bajo
46980 - Paterna (Valencia)
Tfno: 649 459 452
iratxe@barriolapinada.es
www.barriolapinada.es



BANCO MEDIOLANUM



Eva Bugada Cabrera
Family Banker - Supervisora

Bretón de los Herreros, 5
46002 Valencia
Tfno: 96 353 44 00
evasusana.bugada@bancomediolanum.es
www.bancomediolanum.es

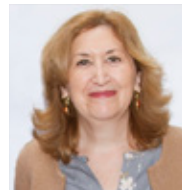

BERGAMONTE

Cristina Sánchez Morant
Directora Área Restauración y Copropietaria

Avenida del Mar, 13
46137 - Playa Poble de Farnals (Valencia)
Tfno: 96 146 16 12 - 655 964 123
rest_bergamonte@hotmail.com
www.bergamonte.es



BEOPTIMUS

M^a José Martínez Maroto
 Directora Gerente

Avda. Pérez Galdós, 17 - 1 - 2^a
 46007 Valencia
 Tfno: 96 065 95 77 - 653 647 765
 mariajose.martinez@beoptimus.com
 www.beoptimus.com



BERJUAN

María José Bernabéu Juan
 Diseñadora y Encargada Calidad

P.I. Los Vasalos, 81 / bis
 03430 - Onil (Alicante)
 Tfno: 96 655 73 40
 mariajose@berjuan.com
 www.berjuan.com

**BERKLEE COLLEGE OF MUSIC -
 VALENCIA CAMPUS**
María Martínez Iturriaga
 Directora Ejecutiva

Palau de les Arts Reina Sofia -
 Avenida Profesor López Piñero, 1
 46013 - Valencia
 Tfno: 96 333 28 02
 mmiturriaga@berklee.edu
 valencia.berklee.edu



BERMONCLINICAL

Mar Sánchez Guitart
 Jefa Fisioterapeuta

Calle Nuestra Señora de la Asunción, 128
 46240 - Carlet (Valencia)
 Tfno: 96 253 11 60
 mar94sg@gmail.com



BLAST OFF PARTNERS

Marta Palomar Burdeus
 Directora de Operaciones

Calle Alloza, 109
 12001 - Castellón
 Tfno: 96 410 28 35
 mpalomar@blastoffpartners.com
 www.blastoffpartners.com



BETA FORMACION

Victoria Miguel Sanfelix
 Socia Fundadora y Directora
 Presidenta de la Asociación
 de Centros de Formación CECAP

Calle Tirant Lo Blanc, 26 - 1^o
 46900 Torrent (Valencia)
 Tfno: 96 157 10 10
 www.betaformacion.com

**BNP PARIBAS
 WEALTH MANAGEMENT**
M^a Antonia Guía Fabregat
 Directora de Castellón

Calle Correos, 1-2^a
 46002 - Valencia
 Tfno: 96 350 93 35
 antonia.guia@bnp-paribas.com
 wealthmanagement.bnpparibas.es



BODEGAS COVIÑAS

Carmen Montó Ferrer
 Directora Financiera y Apoderada

Avenida Rafael Duyos, s/n
 46340 - Requena (Valencia)
 Tfno: 96 230 06 80
 c.monto@covinas.es
 www.covinas.es



BODEGAS LADRÓN DE LUNAS

Mercedes Marcos De Prat
 Creativa

Paseo de La Alameda, 6-4^a
 46010 - Valencia
 Tfno: 660 958 980
 mercedesmarcosdeprat@hotmail.com
 www.ladrondelunas.es



BRIGSOL LANGUAGE SERVICES

Marisa Fonseca Fernández
 Directora

Carretera Pla del Pou, 49
 46182 - La Cañada (Valencia)
 Tfno: 96 132 43 45
 brigsol@brigsol.com
 www.brigsol.com



BROSETA

Rosa Vidal
 Socia Directora

Calle Pascual y Genís, 5
 46002 - Valencia
 Tfno: 96 392 10 06
 rvidal@broseta.com
 www.broseta.com



CAMPUS LENGUAJES

Lola Gayo Corbella
 Directora Gerente

Pasaje Residencias Luz n^o 8
 46010 - Valencia
 Tfno: 96 360 20 07
 lolagayo@campuslenguajes.com
 www.campuslenguajes.com

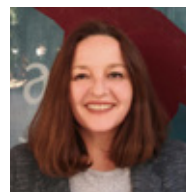

CAPITAL INTELECTUAL CREATIVO

Mayte Muñoz Doménech
 Directora

Calle Asensi, 6
 12002 - Castellón
 Tfno: 630 013 407
 info@capitalcreativo.es
 www.capitalcreativo.es



CARETES VLC SHOES

Janna Montés Gil
 Directora Comercial

Calle Maians, 57
 46870 - Ontinyent (Valencia)
 Tfno: 655 600 458
 janna@jannamontes.es
 www.caretos.com



CARMEN SALAS BEST

Carmen Salas
 Directora

Calle Carlet, 3-Entlo. 5
 03007 - Alicante
 Tfno: 678 423 734
 carmen.salasbest@gmail.com
 www.carmensalashop.com



carnicería
donat
25
AÑOS
CON SABOR
A TRADICIÓN

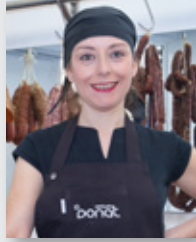

CARMEN GARROTE
COGERENTE

Desde hace de 25 años es cogerente y coadministradora de Carnicería Donat. Ubicados en Ontinyent siguen la tradición familiar en la elaboración de los productos cárnicos respetando el auténtico sabor de la carnicería y charcutería tradicional. "Los **embutidos** artesanos mantienen el **sabor** y el **aroma** de lo **tradicional**, de lo hecho a mano".

Carmen era entrenadora de gimnasia rítmica y desde que se hizo cargo de la cogerencia de Carnicería Donat, decidió formarse en el ámbito empresarial adquiriendo conocimientos de marketing, de finanzas, de gestión comercial y de informática para aplicarlos en su empresa. Ha sabido adaptarse a los tiempos para responder a las demandas de sus clientes, a la evolución de las tendencias, a las nuevas costumbres alimenticias. Afirma que el futuro de su empresa pasa por la calidad de sus productos y por la excelencia en el trato, tanto en el punto de venta como en su tienda online.

Presidenta del Gremio de Carniceros y Charcuteros de la Provincia de Valencia defiende la importancia de trabajar por un colectivo, porque se puede influir en temas legislativos y escuchar y ser escuchado.

Av. Daniel Gil, 43 bajo izq. 46870 Ontinyent (Valencia)
Tfno: 96 119 41 62 - 649 739 816 www.carniceriadonat.es



**AGROQUÍMICA
CODIAGRO**

NIEVES RUIZ CÉSPEDES
PRESIDENTA / DIRECTORA
COMERCIAL



ESTHER VARAS RUBIANO
DIRECTORA CALIDAD,
MEDIOAMBIENTE Y REGULACIONES



Pol. Ind. Caseta Blanca - Calle Albocácer 6,
12194 Vall D'alba - Castellón
Tfno: 96 428 0126
codiagro@codiagro.com
www.codiagro.com

CÁRNICAS SERRANO



Carmen Serrano
Responsable de Relaciones
Institucionales

Pol. Industrial Fuente del Jarro
Calle Villa de Madrid, 45
46988 Paterna (Valencia)
Tfno: 961 34 1112
marketing@cserrano.es
www.cserrano.es



CASA CARIDAD VALENCIA

Guadalupe Ferrer Marassa
Directora - Gerente

Paseo de la Pechina, 9-Bajo
46008 - Valencia
Tfno: 96 391 17 26 - 96 392 14 30
relacionesexternas@casacaridad.com
www.casacaridad.com



**CDEV CENTRO DE EMPRESAS
VALENCIA**

María Chilet Puertes
Gerente

Calle San Vicente Mártir, 85 - 8º-dcha.
46007 - Valencia
Tfno: 96 310 61 47
administracion@cdev.es
www.cdev.es

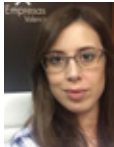

CENTRE ACTIU

Mireia Llorens Bargues
Fisioterapeuta

Avenida Ausiàs March, 45-18
46100 - Burjassot (Valencia)
Tfno: 690 638 545
mireiallb1@gmail.com



CENTRO ACUME

Laura Tejera Romojaró
Fisioterapeuta

Calle Benifairó, 1 Bajo-izqda
46015 - Valencia
Tfno: 96 327 20 05
info@acumefisioterapia.es
www.acumefisioterapia.es



CENTRO AVANZAMOS

Lorena Benavent Galera
Directora y Fisioterapeuta

Calle San Rafael, 23-Bajo-izqda.
46701 - Gandia (Valencia)
Tfno: 96 214 81 40 - 691 087 021
info@centroavanzamos.com
www.centroavanzamos.com



**CENTRO DE FISIOTERAPIA Y
ENTRENAMIENTO PERSONAL NOU MOLES**

Silvia Mena del Horno
Gerente - Fisioterapeuta

Calle Castillo de Benisanó, 17-Bajo
46018 - Valencia
Tfno: 96 005 15 23
smena.fisio@gmail.com
www.fisioterapianoumole.es



**CENTRO DE FISIOTERAPIA Y
OSTEOPATÍA AIDA FERRER**

Aida Ferrer Ivars
Directora y Fisioterapeuta

Calle Teulada, 29
03740 - Gata de Gorgos (Alicante)
Tfno: 658 020 203
aidaferrer4@gmail.com



Quién es Quién

CENTRO DE TERAPIAS ENCUENTRO

Sara Rivas Magán
Directora

Calle San Gil, 2 - Bajo-dcha.
46980 - Paterna (Valencia)
Tfno: 615 220 750
info@sararivas.com
www.sararivas.com

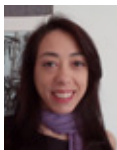

CENTRO EUROPEO DE COACHING EJECUTIVO

Mar Molina Noguera
Socia Directora

Calle Valle de Ayora, 3
46015 - Valencia
Tfno: 687 341 359
mar.molina@centrocoaching.com
www.centrocoaching.com



CENTRO MÉDICO ACRIS

Mireia Marín Muñoz
Fisioterapeuta

Avenida Orihuela, 49
03007 - Alicante
Tfno: 96 630 00 72
mireiamarin17@gmail.com



CENTRO QUIROPRÁCTICO ISABEL DOMINGO

Isabel Domingo Morcillo
Quiropráctica

Avenida del Oeste, 43-1º A
46001 - Valencia
Tfno: 647 691 137
info@quiropacticadomingo.com
www.whoipracticadomingo.com



CENTRO SOCIOSANITARIO VERGEL SENIOR

Pilar Cerquella Martínez
Fisioterapeuta

Calle San Luis, 51
03770 - El Vergel (Alicante)
Tfno: 646 686 832
pipe_ran@hotmail.com



CENTRO SPORT ALBALAT

María Sánchez Batet
Fisioterapeuta

Calle Teresa Gil de Vidaura, s/n
46135 - Albalat dels Sorells (Valencia)
Tfno: 670 907 247
mariasanchezbatet@hotmail.com
centrosportalbalat@hotmail.com



CHEMITER QUÍMICA

Isabel Guerrero Alfonso
Responsable de Calidad

Calle Artesanas, 13 - P.I. Bovalar
46970 - Alaquàs (Valencia)
Tfno: 96 275 85 38
calidad@chemiter.org
www.chemiter.org



CIUDADELA PASTELERÍA

Amparo Císcar Macián
Propietaria

Calle Cronista Carreres, 13-Bajo
46003 - Valencia
Tfno: 96 352 13 38
maciscarma@hotmail.com



CL COMUNICACIÓN Y BRANDING

Laura Trinchet Romero
Directora

Ronda Narciso de Monturiol, 21-1-5º
46980 - Paterna (Valencia)
Tfno: 637 573 075
lauratrinchet@clcomunicacion.es
www.clcomunicacion.es



CLEANITY

Mariam Burdeos Andreu
Directora

Polígono Industrial Castilla, vial 6
46380 - Cheste (Valencia)
Tfno: 96 351 41 53
comunicacion@cleanity.com
www.cleanity.com



CLEMENTE NAVARRO FABREGAT - ALIANZAS ELEKA

Merche Navarro Alberola
Directora Ejecutiva

Ronda de Auguste y Louis Lumière, 18
Parc Tecnològic
46980 - Paterna (Valencia)
Tfno: 96 363 88 00
mna@cnavarro.com
www.eleka.es



CLÍNICA BALACIART

Diana Gallego de Marcos
Fisioterapeuta y Readaptadora

Calle Daniel Balaciart, 3
46020 - Valencia
Tfno: 679 409 176
d.gallegodemarcos@gmail.com
www.clinicabalaciart.com



CLÍNICA BÉTERA SALUT

Nuria Gómez García
Fisioterapeuta

Calle Calvario, 74-Bajo
46117 - Bétera (Valencia)
Tfno: 96 160 00 83
info@clinicabeterasalut.com
www.clinicabeterasalut.com



CLÍNICA DENTAL DOCTORES GANDÍA & AGUILÓ

Luz Aguiló Muñoz
Directora

Avenida María Cristina, 12-2 y 10-Bajo
46001 - Valencia
Tfno: 96 392 39 19 - 619 765 723
luzaguilo@doctoresgandiaaguilo.com
www.clinicadentaldentis.com



CLÍNICA DE FISIOTERAPIA ASUN SIMÓ

Asun Simó Pitarch
Gerente y Fisioterapeuta

Calle Jaume I, 17
12598 - Peñíscola (Castellón)
Tfno: 96 446 76 19
clinicafisioasun@gmail.com



CLÍNICA DE FISIOTERAPIA FIZIOZHEN

Laura Burrueco Sánchez
Gerente y Fisioterapeuta

Calle Cardenal Payá, 9-Bajo A
03610 - Petrer (Alicante)
Tfno: 625 302 753
lburrueco46@gmail.com
www.clinicafisiozhengmail.com

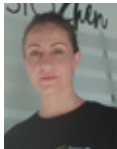

CLÍNICA DE FISIOTERÀPIA I OSTEOPATIA MARTA BONO

Marta Bono Mira
Directora y Gerente

Calle Pedro Alexandre, 45-Bajo
46006 - Valencia
Tfno: 96 395 36 61
info@martabono.com
www.martabono.com



CLÍNICA DE FISIOTERAPIA MÓNICA GIMÉNEZ

Mónica Giménez Ortiz
Gerente

Calle Manuel López Varela, 3
46160 - Llíria (Valencia)
Tfno: 96 279 38 09
cfmonica@hotmail.com



CLÍNICA DE FISIOTERAPIA Y OSTEOPATÍA PILAR MANSILLA

Pilar Mansilla Ferragud
Fisioterapeuta y Osteópata

Calle Corts Valencianes, 13-Bajo
46770 - Xeraco (Valencia)
Tfno: 96 088 96 06 - 672 347 661
mansilla.osteopatia@gmail.com



CLÍNICA DE NEUROREHABILITACIÓN FEM CAMÍ

Loreto Romero Colomer
Directora

Plaza Grupo Parpalló, 16-Bajo
46015 - Valencia
Tfno: 699 751 662
loroco3@gmail.com

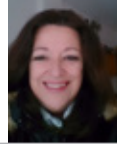

CLÍNICA DE PODOLOGÍA Y FISIOTERAPIA EVA PASCUAL

Eva M^a Pascual Calatayud
Gerente

Calle Castalla, 33-Bajo
03440 - Ibi (Alicante)
Tfno: 629 954 567
epasca9@gmail.com



CLÍNICA FISIOPATRAIX

Alma Paula Aranda Canet
Directora y Fisioterapeuta

Calle Calvo Acacio, 9-Bajo
46017 - Valencia
Tfno: 636 435 301
paula@fisiopatraix.com
www.fisiopatraix.com



CLÍNICA FUSTER

M^a José Fuster Juan
Gerente y Fisioterapeuta

Avenida Barcelona 92, 104 B
46900 - Torrent (Valencia)
Tfno: 638 074 425
majo.fuster@hotmail.com



CLÍNICA GARMAR

Raquel García Esteve
Gerente y Fisioterapeuta

Calle Salvador Guinot, 5-Bajo izqda.
46017 - Valencia
Tfno: 96 358 72 77
garmarcb@yahoo.es



CLÍNICA PARCENTRAL

María A. García Bodelón
Fisioterapeuta

Calle de Sidney, 200-8
46900 - Torrent (Valencia)
Tfno: 96 011 97 24 - 691 244 186
garbodelo@gmail.com
clinicaparcentral.com



CLÍNICA PAS

Carmen García Gomariz
Fisioterapeuta y Podóloga

Plaza Ibáñez Marín, 2
46810 - Enguera (Valencia)
Tfno: 96 321 93 40
fisioterapia@clinicapas.com
www.clinicapas.com



CLÍNICA ROSES FISIOTERÀPIA I REHABILITACIÓ

Rosa Martí Romero
Fisioterapeuta

Calle Dr. Sinarro, 1
46800 - Xàtiva (Valencia)
Tfno: 611 416 929
rosafisioterapiaxativa@gmail.com
www.rosesfisioterapia.es



CLINICFOOT PAIPORTA

Laura García Martínez
Fisioterapeuta

Calle Lepanto, s/n
46200 - Paiporta (Valencia)
Tfno: 96 397 50 23 - 691 635 330
lauragarciamartinez23@gmail.com



CLOSCA DESIGN

Mireia Valldecabres
Head of Communication

Tfno: 610 113 259
hola@closca.com
www.closca.com



COACHING & TRAINING

Mónica Gassó

Socia Directora / Coach Ejecutiva

Gran Vía Marqués del Turia, 61-8^a
46005 - Valencia
Tfno: 652 275 128
mgasso@sigmma.es
www.sigmma.es



CONCIERTA

Laura Fidalgo Marcos
Gerente

Calle Pasaje Vicente Moliner, 2-d 11
46520 - Sagunto (Valencia)
Tfno: 606 643 916
contacto@koncierta.com
www.koncierta.com



CONGUITOS

Ana Jara Pilar
Brand Manager

Calle Marie Curie, 21
Elche Parque Empresarial
03203 - Elche (Alicante)
Tfno: 96 663 24 00
a.jara@conguitos.es
www.conguitos.es



CONSTRUCCIONES ROGELIO CATALÁN

Laura Catalán Nebot
Gerente

Calle Concordia, 3
12110 - L'Alcora (Castellón)
Tfno: 96 438 63 00
info@rogeliocatalan.com
www.rogeliocatalan.com



COOPERATIVA AGRÍCOLA DE ALTEA

Ana Llorens Alvaro
Consejera

Partida Montahud, 36
03590 - Altea (Alicante)
Tfno: 96 584 09 42 - 646 975 560
frutaltea@frutaltea.com
www.frutaltea.com



CORAL ARIÑO



Coral Ariño Jordán

Neuropsicóloga Clínica y Forense

Calle Jesús, 81
46007 Valencia
Tfno: 96 380 50 03
coralarino.wordpress.com
coralarino@gmail.com





CARMEN RODRIGO ZARAGOZA
DIRECTORA EJECUTIVA & CO-FOUNDER
ÁREA JURÍDICA



CAROLINA RAHEB VIDAL
DIRECTORA EJECUTIVA & CO-FOUNDER
ÁREA EMOCIONAL



CONR
Asesoría Jurídico Emocional

NOELIA RODRÍGUEZ BROTONS
DIRECTORA EJECUTIVA & CO-FOUNDER
ÁREA JURÍDICA



Calle Convento Santa Clara, 9 - 8ª
46002 - Valencia
Tfno: 96 008 96 76
carolina@conr.eu
carmen@conr.eu
noelia@conr.eu
www.conr.eu

Dispromerch
"Servicios a su medida"



MARIBEL MUÑOZ RUIZ
DIRECTORA GERENTE

Calle Manuel Simó 43 bajo
46018 - Valencia
Tfno: 96 378 26 12
maribel.munoz@dispromerch.com
www.eligetuelcamino.com

El 2018 es un año clave para nosotros, celebramos el 30 aniversario. En 1988 embarazada de mi primera hija y con pocos recursos económicos, me arriesgué a formar mi propia empresa. Trabajo, dedicación y constancia que han hecho que desde entonces, nos encarguemos de la Reposición y Promoción en el punto de venta de Grandes Superficies en la Zona de Levante.

Además, hace 7 años abrimos una nueva línea que sin duda es la parte creativa del negocio: organización de eventos de empresa y familiares. Bodas y eventos corporativos diseñados al mínimo detalle para marcar la diferencia.

Desde 2014, dedico la mayor parte de mi tiempo y trabajo al coaching personal y desde 2018, también al coaching ejecutivo. Siempre me ha gustado ayudar a los demás, y ahora que lo puedo hacer profesionalmente no puede gustarme más.

Quiero dar las gracias a todas las personas que durante estos años han hecho posible que podamos celebrar el 30 aniversario de nuestra pequeña gran empresa. Las piezas del puzzle siempre encajan, por eso nuestro lema es "Algo más que trabajadores, personas".

CORREDURÍA DE SEGUROS CS BENAYAS

Teresa Benayas Martínez
Administradora Única y Directora Técnica

Calle Profesor Beltrán Báuena, 5-
dchos. 20 y 21
46009 - Valencia
Tfno: 637 212 518
teresab@teresabenayas.com
www.teresabenayas.com



CORREDURÍA DE SEGUROS SONIA VIGO

Sonia Vigo González
Directora y Administradora

Calle La Paz, 36-Bajo
46114 - Vinalosa (Valencia)
Tfno: 653 217 938
correduria@soniavigoseguros.es



CORREDURÍA KILIAN

María Lourdes Espinosa Lorente
Directora

Calle Elche, 7
03150 - Dolores (Alicante)
Tfno: 96 671 14 72 - 606 838 453
lourdesespinosalorente@gmail.com



CORREDURÍA M. DOLORES CARCELLER

Mª Dolores Carceller Roda
Directora Departamento de Seguros

Calle Convento Santa Clara, 1-5-9
46002 - Valencia
Tfno: 96 352 03 92
carceller@gestores.net
www.gestoriacarceller.net



COTO CONSULTING

María José Machado Fernández
Socia y Directora de Marketing

Plaza Mariano Benlliure, 2-2
46002 - Valencia
Tfno: 96 394 27 75
coto@cotoconsulting.com
www.cotoconsulting.com



CREACY - ASESORÍA Y CONSULTORÍA DE EMPRESAS

Amparo Muñoz Burgos
Directora

Calle Jesús, 31-1
46007 - Valencia
Tfno: 96 393 20 82
amparo@creacy.net
www.creacy.net



CREDENDO - EXCESS & SURETY

Claudia Gaviria Iglesias
Country Manager Spain & Portugal



Parque Tecnológico de Paterna
Ronda Guglielmo Marconi, 11, D, 1a, L15
46980 Paterna (Valencia)
Tfno: 96 131 85 78 - 608 782 747
c.gaviria@credendo.com
www.credendo.com



CUIDA(T) CLÍNICA DE FISIOTERAPIA

Rebeca García Valenzuela
Gerente

Calle Benicarló, 21-Bajo
46020 - Valencia
Tfno: 96 389 80 99 - 678 965 615
rebecagarcia@clinicacuidat.es
www.clinicacuidat.es



CULTIFORT

Eva Sendra Emper
Gerente

Calle Benigànim, 17 - P. I. Sector 2
03780 - Pego (Alicante)
Tfno: 96 557 17 14
info@cultifort.com
www.cultifort.com



DANCE EXPLORER

Cristina Cabo Marcos
Directora

Tfno: 640 160 054



DAYAS PARTNERS

Aránzazu Gómez Dayas
Abogada

Puerto Marítimo Marina Salinas,
Local 2
03181 - Torrevieja (Alicante)
Tfno: 634 371 040 - 96 530 33 06
abogados@dayas.org
www.dayas.org



DECOM MEDIA

Taitá Chastel
Socia Directora

Calle Salvá, 8-3º-5ª
46002 - Valencia
Tfno: 96 353 04 81
decom-media@decom-media.com
www.decom-media.com

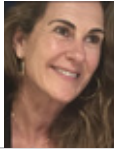

DETAILCAR FUENTE DEL JARRO

Ana Cordero Vidal
Gerente

Calle Islas Canarias, 35-4
P.I. Fuente del Jarro
46988 - Paterna (Valencia)
Tfno: 670 299 490
fuentejarro@detailcar.es
www.detailcar.es



DIGITAL WEB SPAIN

Raquel Raga Mas
Fundadora

Calle San Vicente Mártir, 208
46007 - Valencia
Tfno: 685 839 647
info@digitalwebspain.com
www.digitalwebspain.com



DIFUSIÓN CULTURAL. EXDUKERE

Silvia Prades Moliner y Sara Juchnowicz Perlin
Directoras



Plaza Gerardo Salvador y Moros, 1
46988 Paterna (Valencia)
silvia@didacultural.com
sara@didacultural.com
www.didacultural.com



DOLORES CORTÉS

Dolores Font Cortés
Directora Creativa y Gerente

Calle Padre Luis María Llop, 8
12540 - Vila-real (Castellón)
Tfno: 96 450 63 20
d.font@dolores-cortes.com
www.dolores-cortes.com



DOLMAR AUDITORES



María José Martínez García
Responsable de Cuentas Anuales

Calle Maestro Canós, 12
46980 Paterna (Valencia)
Tfno: 96 138 22 59
auditoria@dolmarauditores.com
www.dolmarauditores.es



DUALIUM MANAGEMENT

Ana Belén García Romero
Gerente

Calle Mayor, 21-2º B
12001 - Castellón
Tfno: 96 422 94 05
anabelen@dualium.net
www.dualium.net



DUART FERRÍS

Francis Ferrís
Gerente y Coach

Plaza José Rovira, 7-Bajo
46450 - Benifaió (Valencia)
Tfno: 96 178 29 86
p.duart@duart-ferris.com
www.duart-ferris.com



DUNE CERÁMICA

Begonya Segura
Directora de Marketing

Partida Rachina, s/n
12130 - Sant Joan de Moró (Castellón)
Tfno: 96 465 74 00
bsegura@dune.es
www.dune.es



**DUNIA VELASCO
MEDIADOR DE SEGUROS TITULADO**

Dunia Velasco
Gerente

Avenida País Valencià, 29
03830 - Muro de Alcoy (Alicante)
Tfno: 96 654 40 23
duniavelasco2@gmail.com



EDEM ESCUELA DE EMPRESARIOS

Hortensia Roig Herrero
Presidenta

La Marina de Valencia
Muelle de la Aduana, s/n
46024 - Valencia
Tfno: 96 353 10 65
infoedem@edem.es
www.edem.es



EFIR ESTUDI DE FISIOTERÀPIA I RENDIMENT

María Herrero Herrero
Cofundadora y Fisioterapeuta

Calle Literato Gabriel Miró, 54-Bajo
46008 - Valencia
Tfno: 653 042 923
mariaherrerofisioterapia@gmail.com
www.efircv.com



ELG COACH

Esmeralda López Garrido
Directora Coach

Tfno: 96 328 08 58 - 648 064 636
coach@esmeraldalopezgarrido.com
www.esmeraldalopezgarrido.com



Quién es Quién

ELITE TRIP

Elisabet Arándiga

CEO - Ejecutiva de Cuentas

Calle Fenoll, 1
46980 - Lloba Llargua (Valencia)
Tfno: 688 999 234
direccion@elitetrip.es
www.elitetrip.es



ENCAMINA

Olga Lupiáñez Maestro

General Manager

Avenida Jerónimo Roure, 49
46520 - Puerto de Sagunto (Valencia)
Tfno: 96 269 80 64
olupianez@encamina.com
www.encamina.com



ENCARSA

Amparo Piquer Gumbau

Gerente

Avenida Real Extremadura, s/n
P.I. El Colomer
12200 - Onda (Castellón)
Tfno: 96 477 65 50
am.piquer@laplana.com
www.laplana.com



UTECAMP COOP.V. (ENGRUPO)

Nuria Elena Galán Santander

Directora General



Calle Caballeros, 36
46001-Valencia
Tfno: 96 303 09 00
engrupo@engrupo.es
www.engrupo.es



ENTRENARME

Marta Gil Fusté

Directora de Marketing

Calle San Vicente Mártir, 71
46007 - Valencia
Tfno: 625 072 228
marta@entrenar.me
www.entrenar.me



ESCUELA EUROPEA DE COACHING

Montse Sans

Responsable Comunidad Valenciana



Parque Tecnológico de Paterna
Tfno: 648 699 842
montse@escuelacoaching.com
infolevante@escuelacoaching.com
www.escuelacoaching.com



ENVASES VILLARREAL

Pilar Placencia Barea

Gerente

Camino Carretera, 24 y 26
12540 - Vila-real (Castellón)
Tfno: 96 452 07 95
info@envasesvillarreal.com
www.envasesvillarreal.com



PRODUCTOS EL MANISERO

ROSA VILAR ORTIZ
GERENTE



El Manisero es una empresa de carácter familiar cuya actividad es la fabricación de frutos secos siendo su especialidad las pipas de girasol. Su sede se encuentra en Manises (Valencia) y comercializa varias marcas entre las que se encuentran Pipas **XXL**, Pipas **Oro**, Pipas **XXL Teppanyaki**, **Pipelas**, **Kombos** y **Rancheros**.

Sus orígenes se remontan a 1964 de la mano de Don Salvador Vilar Hernández quien comenzó esta andadura tostando cacahuete en su propia casa y comercializándolo por los pueblos de alrededor. Todos querían cacahuete del señor de Manises, de El Manisero, por lo que Don Salvador no tuvo duda cuando llegó el momento de registrar su marca comercial en 1975 **EL MANISERO**. Después llegaron las pipas y con ellas su éxito empresarial. A finales de los años 80 se incorporaron al negocio familiar sus dos hijas destacando el papel de Rosa Vilar que actualmente lleva las riendas del negocio. Los cargos directivos están ocupados por mujeres que según nos comenta Rosa Vilar de entre sus objetivos empresariales para este año 2018 destacan el crecimiento en el mercado de distribución organizada, desarrollo de su cartera de productos orientados a la máxima frescura y naturalidad y mejoras en packaging.

Avda. de los Arcos, 3 y 4 Pol. Ind. Aeropuerto
46940 Manises (Valencia) Tfno: 96 154 51 09
elmanisero@elmanisero.es www.elmanisero.es



EUROPA TRAVEL

EVA ISABEL BLASCO
GARCÍA
DIRECTORA



Calle Paz, 35
46003 - Valencia
Tfno: 96 352 93 53
Fax: 96 394 00 35
informacion@europatravel.es
www.europatravel.es

Nacida en Valencia, es Licenciada en Derecho por la Universidad de Valencia con Premio Extraordinario Fin de Carrera.

Inició su carrera profesional en la Dirección General de Comercio de la Generalitat Valenciana. En 1993 se incorporó al Instituto Valenciano de Exportación como responsable Extremo Oriente, siendo nombrada en 1998 Directora de IVEX en New York. Tras su etapa internacional, en 2003 se incorpora a la empresa familiar, donde continúa en la actualidad, ocupando el cargo de Consejera Delegada.

Ferviente defensora del asociacionismo, es en la actualidad Presidenta de Evap/BPW Valencia, Vicepresidenta de la Confederación Española de Agencias de Viajes, Vocal del Comité Ejecutivo de CEV, Miembro del Pleno de la Cámara Valencia, Vicepresidenta de IVEFA, Vicepresidenta de la Asociación de Comerciantes del Centro Histórico de Valencia, etc. Es madre de un niño de 12 años, que es para ella su mayor logro personal.

ESTUDIO GLOBAL



Elena Lluch Pascual
Dirección y Consultora Estratégica

Plaza del Ayuntamiento, 26 - 9
46003 Valencia
Tfno: 96 366 19 97
elena@estudioglobal.es
www.estudioglobal.es



en la Economía Valenciana

ESPAI DE SALUT

Susana Ripollés Ferrer
Fisioterapeuta

Calle Convent, 41-Bajo
46200 - Paiporta (Valencia)
Tfno: 96 397 00 58
surife@hotmail.com



FAURECIA



Yolanda Berenguer Orts
Directora Recursos Humanos
España de Faurecia Interiores

Parque Tecnológico de Paterna
Calle Charles Robert Darwin, 38
46980 Paterna (Valencia)
Tfno: 96 196 00 00
Communication-Spain@faurecia.com
www.faurecia.com



FERROS LA POBLA

Alexandra Cortes Klopff
Directora

Carretera Valencia - Ademuz Km. 20,8
46185 - La Pobla de Vallbona (Valencia)
Tfno: 616 932 070 - 96 276 30 07
alexandra@ferroslapobla.es
www.ferroslapobla.es



FINCAS JUANJO

Concepción García García
Gerente

Avenida de José Martínez González, 28
03600 - Elda (Alicante)
Tfno: 96 538 57 42 - 656 750 417
conchi@fincasjuanjo.es
www.fincasjuanjo.es



FISIO2 CLÍNICA DE FISIOTERAPIA

Lidia Saiz Saiz
Gerente

Avenida Blasco Ibáñez, 1-3
46920 - Mislata (Valencia)
Tfno: 660 379 172
lsaizaiz@gmail.com
www.fisiodos.es



FISIOARTEM FISIOTERAPIA Y OSTEOPATÍA

Ana Isabel Cabrera Mansilla
Gerente y Fisioterapeuta

Calle Padre Jesús Fernández, 36-Bajo dcha.
46930 - Quart de Poblet (Valencia)
Tfno: 664 589 766 - 96 022 06 53
fisioartemclinica@gmail.com



FISIOCLINIC PICASSENT

Vicenta Fortuny Almudéver
Directora

Avenida Aurelio Guita Martorell, 6
46220 - Picassent (Valencia)
Tfno: 96 124 16 16
fisioclinicpicassent@hotmail.com



FISIOTERAPIA ÁLVAREZ

María Jesús Álvarez García
Fisioterapeuta

Calle Covadonga, 27
03660 - Novelda (Alicante)
Tfno: 697 343 047 - 96 611 34 22
centrodefisioterapiaalvarez@gmail.com



FISIOTERAPIA AVANZADA TEJERO

Beatriz Tejero del Olmo
Gerente y Doctora en Fisioterapia

Avenida Maisonnave, 31-1ºA
03003 - Alicante
Tfno: 686 130 856
beatdo@hotmail.com
www.enfermeriayfisioterapiatejero.com



FISIOTERAPIA MARÍA MERCEDES

María Mercedes Iranzo Mas
Fisioterapeuta

Calle Masa Coral Utielana, 7
46300 - Utiel (Valencia)
Tfno: 649 522 976
mameirma@hotmail.es



FISIOTERAPIA RAQUEL MOLL

Raquel Moll Puigcerver
Gerente

Avenida Mediterráneo, 23
03725 - Teulada (Alicante)
Tfno: 636 403 531
fisioterapiaraquelmoll@gmail.com



FISIOTERAPIA SILVIA FUERTES

Silvia Fuertes Bueso
Encargada

Avenida Alcora, 138-Bajo
12006 - Castellón
Tfno: 96 405 78 38
sifubu@gmail.es
fisioterapiasilviafuentes.negocio.site



FLOME

Mabel Flores Cerceda
Directora

Avenida Albufera, 7
46460 - Silla (Valencia)
Tfno: 96 121 01 21 - 650 881 127
mflores@flome.es
www.flome.es



FLORIDA UNIVERSITÀRIA

Victoria Gómez Rodríguez
Directora

Calle Rei En Jaume 1, 2
46470 - Catarroja (Valencia)
Tfno: 96 122 03 80
vgomez@florida-uni.es
www.floridauniversitaria.es



FORN EL SALERO

Mª Ángeles Díez Caraset
Pastelera

Calle Valencia, 25-Bajo
46260 - Alberic (Valencia)
Tfno: 96 244 12 43
fornelalero@gmail.com





FRANCISCA MAYOR

GESTIÓN INMOBILIARIA



FRANCISCA MAYOR MAYOR
GERENTE

Calle Serrería, 34
46011 Valencia
Tfno: 96 355 16 99
francisca@franciscamayor.com
www.franciscamayor.com

Francisca Mayor, profesional del sector Inmobiliario con más de 20 años de experiencia, es un referente en la zona de Poblats Marítims.

Su principal objetivo es satisfacer las necesidades del cliente, tanto en asesoramiento Inmobiliario como en gestión Administrativa.

Lidera un equipo, compuesto en su mayoría por mujeres, que se caracteriza por el trato cercano con sus clientes y la honestidad con la que desarrollan su trabajo. Sin duda es un buen ejemplo del buen hacer en la profesión.

Francisca Mayor y su equipo garantizan una compraventa del inmueble rápida, segura y con total garantía.



GB CONSULTORES

FINANCIEROS, LEGALES Y TRIBUTARIOS

BÁRBARA MENCHERO

RESPONSABLE DE COMUNICACIÓN
barbara.menchero@gb-consultores.es



ROXANA LEOTESCU
RESPONSABLE DEL ÁREA FINANCIERA
Y DE GESTIÓN DE EMPRESAS
roxana.leotescu@gb-consultores.es

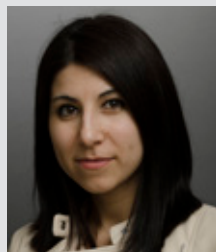

ESTHER CARBONELL
RESPONSABLE DEL ÁREA LEGAL
esther.carbonell@gb-consultores.es



Calle Ribera, 7-1ª planta
46002 - Valencia
Tfno: 96 353 13 60
www.gb-consultores.es

GABAL SPANISH SHOES

Asun Quirant

CEO

Calle Juan De La Cierva, 64
Elche Parque Empresarial
03203 - Elche (Alicante)
Tfno: 687 915 632
asun@gabalshoes.com
www.gabalshoes.com



GANDIA BLASCO

Mapi Millet

Directora de GAN

Calle Músico Vert, 4
46870 - Ontinyent (Valencia)
Tfno: 96 291 13 20
mapi@gan-rugs.com
www.gan-rugs.com



GARCÉS INVERSIONES Y SEGUROS

Pilar Garcés Ferriol

Directora Comercial y Técnica

Plaza de la Reina, 19-Entlo. Esc. C
46003 - Valencia
Tfno: 96 338 08 38
pilargarcés@inversionesyseguros.com
www.inversionesyseguros.com



GESER ELECTRIC

Juana Serrano Morenilla

Administradora

Calle Villa de Madrid, 32 F
P.I. Fuente del Jarro
46988 - Paterna (Valencia)
Tfno: 96 363 68 08
juanaserrano@geserelectric.es
www.geserelectric.es



GIOSEPPO

Esperanza Navarro Pertusa

Directora de RRHH y Responsabilidad Corporativa

Calle Marie Curie, 36
03203 - Elche (Alicante)
Tfno: 96 568 27 67
esperanza@gioseppe.com
www.gioseppe.com



GMR MANAGEMENT Y SERVICIOS JURÍDICOS

Laura M^a Mollá Enguix

Abogada

Calle Músico Pérez Jorge, 8-1-2
46870 - Ontinyent (Valencia)
Tfno: 96 291 31 64
lauramolla@gmrmanagement.es
www.gmrmanagement.es



GOKOAN

Clara Torrijos Martínez

CEO & Co-founder

Calle Serpis, 68 - Espacio Arcade
46022 - Valencia
Tfno: 636 284 938
clara.torrijos@gokoan.com
www.gokoan.com



GRUPO AZA

Fátima Zamorano Sánchez

Consejera Delegada

Autovía Valencia-Torrente, Km 2.2
46210 - Picanya (Valencia)
Tfno: 96 159 97 97
info@grupoaza.com
www.grupoaza.es



GRUPO GEDESCO

Elisa Valero Barrera

Directora de Marketing y Comunicación

Avenida Aragón, 2 bis-Entlo.
46021 - Valencia
Tfno: 96 398 13 00
marketing@gedesco.es
www.gedesco.es



Gdf

GÓMEZ DE LA FLOR
ABOGADOS & CONSULTORES



M^a EUGENIA GÓMEZ DE LA FLOR GARCÍA
SOCIA-DIRECTORA

Abogada, Graduada Social y Licenciada en Ciencias del Trabajo, Socia-Directora de Gómez de la Flor Abogados y Consultores, Experta en: Cumplimiento normativo-Corporate Compliance, Negociación de Convenios, Defensa Jurídica, Planes de Igualdad. Profesora en Escuelas de Negocios, Universidades y Empresas, Auditora Laboral, Coautora de varios libros relacionados con el Derecho Laboral. Asesora Jurídica en GrecoTex. Miembra de la Comisión Fiscal del CEV, Miembra de la Comisión de RRL del CEV.

C/ Xàtiva, 6-10-2ª 46002 Valencia
tfn: 96 353 19 18 - Fax: 96 353 24 26
gomezdelaflo@gomezdelaflo.com www.gomezdelaflo.com



GRUPO FORESTIA

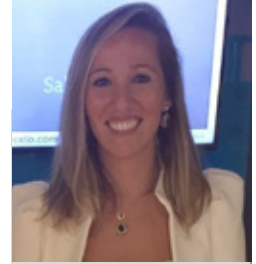

M^a PILAR MARTÍNEZ MOLINS
DIRECTORA COMERCIAL

Estudió Ingeniería de Montes en la Universidad Politécnica de Valencia, especializada en Industrias de Segunda Transformación de la Madera y Máster en Dirección de Ventas y Marketing por la Universidad de Barcelona.

Representante Nacional de Alumnos de Ingeniería de Montes y Forestal de 2009 a 2012. Durante el año 2012 formó parte de la Junta Directiva de FSC España, como miembro por la Cámara Social. De 2013 a 2014 participó en el Programa Akademia de la Fundación de la Innovación Bankinter en la Universidad Politécnica de Valencia y en la Cátedra de Cultura Directiva y Empresarial. Ese mismo año se metió de lleno en la empresa familiar dedicada a la carpintería de madera, **Grupo Forestia 360**.

Es una Carpintería de Madera con sello de Calificación Artesana por la Comunidad Valenciana y miembro de la Asociación de Empresas Innovadoras de Madera-Mueble de AIDIMA cuyo equipo ha hecho posible obras como el Colegio de Enseñanza Primaria e Infantil Padre Jofré de Valencia y 100 sucursales de Correos en todo el Levante.

Acaba de lanzar al mercado su propio proyecto destinado a la organización de eventos **Wanderlust Eventos**, con sello personal y marca propia "Mapita".

Redactora del libro "Valencia Patrimonio Cultural" Editorial Sargantana, 2017.

Calle La Báscula, 2
46117 Bétera (Valencia)
Tfn: 96 169 10 42
mpilar@grupoforestia360.es
www.grupoforestia360.es

GRUPO IFEDES

Concha Roig

Consultora en Estrategia y Organización

Calle Quart, 104, 1ª planta
46008 - Valencia
Tfn: 96 315 20 62
concha.roig@grupofedes.com
www.grupofedes.com



GRUPO INTUR

Myriam Gimeno

Consejera Delegada

Calle Francia, 183
Ciudad del Transporte
12006 - Castellón
Tfn: 96 439 44 97
clientesintur@intur.com
www.intur.com



GRUPO PROFESIONAL LEX

Eva Sánchez Hernández

Socia Fundadora

Avenida del Cid, 118-2ª
46018 - Valencia
Tfn: 96 370 03 63
sonia@grupoprofessionalex.es
www.grupoprofessionalex.es



GUARDIOLA ADUANAS

Maité Pérez Egea

Agente de Aduanas

Calle Salvador Gasull, 1-1
46011 - Valencia
Tfn: 96 324 10 90
info@guardiola-aduanas.com



HABITS

Pilar Esquer Tomás

Gerente Fundadora

Calle Enmedio, 23-3
12001 - Castellón
Tfn: 690 620 434
nutricion@pilaresquer.com
www.pilaresquer.com



HOPE & EFFORT

Karen Sanz Marín

Gerente

Calle San Antonio, 215-3º E
12596 - Torreblanca (Castellón)
Tfn: 605 264 525
hopeffort@gmail.com
www.hopeffort.com



HORNO CORTINA

Palmira Cortina Martínez

Dependiente

Calle Lepanto, 4-Bajo
46200 - Paiporta (Valencia)
Tfn: 96 397 11 68
palmircortinamartinez@gmail.com



HORNO DE SAN JOSÉ

Victoria Giménez Oliver

Panadera

Plaza Hostal, 13
46590 - Estivella (Valencia)
Tfn: 676 177 654
victoriamarcerard@msn.com



**HOSPITAL VITHAS NISA
9 D'OCTUBRE**

Carla Talens Orts

Fisioterapeuta Unidad Rhb. Suelo Pélvico

Calle Valle de la Ballestera, 59
46015 - Valencia
Tfn: 96 317 92 00
carla.talens@gmail.com
www.hospitales.nisa.es/hospital-nisa-9-de-octubre_3_H.aspx



Quién es Quién

HOSPITAL UNIVERSITARIO DE LA RIBERA



Esther Gómez
Directora de Enfermería

Carmen Caballero
Subdirectora de Gestión y Admisión de Pacientes

Carretera de Corbera, km. 1
46600 - Alzira (Valencia)
Tfno: 96 245 81 00
esgomez@hospital-ribera.com
ccaballero@hospital-ribera.com
www.laribera.riberasalud.com



Elena Cucala Alcaide
Socia Administradora

Calle M^ª Rosa Molas, 40-1^º C
12004 - Castellón
Tfno: 96 434 26 00
elena.cucala@hybris.es
www.hybris.es



IAN DE PSIQUE: CENTRO DE PSICOLOGÍA Y DESARROLLO PERSONAL

Marian Martín Soler
Directora y Psicóloga

Plaza Mayor, 27-1^º
46600 - Alzira (Valencia)
Tfno: 610 796 499
iandepsiquealzira@gmail.com
www.iandepsiquealzira.com



IDAI NATURE

Teresa Yuste Cervera
Directora I+D+i

Calle Moscú, 10 - P.I. Mas de Tous
46185 - La Pobla de Vallbona (Valencia)
Tfno: 96 166 14 14
laboratorio@idainature.com
www.idainature.com



IMEGEN

Ángela Pérez Pérez
CEO

Calle Agustín Escardino, 9 -
Parque Científico
46980 - Paterna (Valencia)
Tfno: 96 321 23 40
info@imegen.es
www.imegen.es



IKEA IBERICA



Carmen Spínola
Directora IKEA Valencia

Alquería Nova, 12
46910 Alfafar (Valencia)
Tfno: 96 007 98 19
www.ikea.es/valencia



IMPORTA COMUNICACIÓN

Lucía Cristina Amorós Burguete
Directora de Cuentas y Proyectos

Calle Héroe Romeu, 20
46008 - Valencia
Tfno: 96 104 64 75
lcamoros@importacomunicacion.es
www.importacomunicacion.es



INACÁLOG MOBILITY SALES

Clara Vidal Donet
Responsable de Marketing y Comunicación

Avenida Almansa, 84
46870 - Ontinyent (Valencia)
Tfno: 96 238 83 31
clara.vidal@inase.es
www.inacatalog.com



INDUSTRIAS BITEX

María Dolores Molina Valdés
Coordinadora de Exportación

P.I. Els Dins Pons-Parcela 70
03410 - Biar (Alicante)
Tfno: 96 581 04 09
export@industrias-bitex.com
www.industrias-bitex.com



INFINIZY WORLDWIDE CONSULTING

Teresa Fernandes De Castro
CEO

Calle Cirilo Amorós, 53 - Bajo Izq.
46004 - Valencia
Tfno: 96 011 95 73
info@infinizyconsulting.com
www.infinizyconsulting.com



INGENIERÍA Y CONTROL DEL RUIDO LUZEA

Susana Bañuelos Llamas
Directora Técnica

Calle Alzira, 28 - Oficina 3^a
46701 - Gandia (Valencia)
Tfno: 96 204 14 44 - 666 267 741
susana@luzea.net
www.luzea.net



INTEGRA VALENCIA LOGOPEDIA

María Jiménez Elorriaga
Directora - Psicopedagoga

Calle Utiel, 14-Bajo
46020 - Valencia
Tfno: 635 683 709
info@integravalencia.com
www.integravalencia.com



INTERNATIONAL STEPS IDIOMAS, FORMACIÓN Y EMPLEO

Mónica Carreguí Castaño
Gerente

Calle Martínez De Tena, 21-Entlo.
12004 - Castellón
Tfno: 635 538 456
monica@internationalsteps.com
www.internationalsteps.com



IRISEM



Amaya Fernández de Uzquiano
Gerente

Pol. Ind. El Oliveral,
C/ Pedrapiquers
46394 Ribarroja del Turia (Valencia)
Tfno: 96 164 30 10
amaya@iristem.com
www.iristem.com



ISABEL IBOR DISEÑO

Isabel Ibor
CEO y Diseñadora de Identidad Corporativa

Paseo de Las Facultades, 3
46021 - Valencia
Tfno: 626 700 772
isabel@isabelibor.com
www.isabelibor.com



ISTOBAL

Yolanda Tomás Puchades

Directora Gral. Desarrollo de Producto y Marketing

Avenida Conde del Serrallo, 10
46250 - L'Alcúdia (Valencia)
Tfno: 96 299 79 40
istobal@istobal.com
www.istobal.com



JABONES BELTRÁN

Iris Beltrán Aparici
Dirección Administración
y Gestión Interna



Mara Beltrán Aparici
Dirección Comercial
y Marketing



Polígono Ramonet, s/n
12550 Almazora (Castellón)
Tfno: 964 53 08 54
jabones@jabonesbeltran.com
www.jabonesbeltran.com

JALANCINA NATURE

Sara Fuentetaja Gómez
Directora Comercial

Calle Conservas La Jalancina, 2
46624 - Jalance (Valencia)
Tfno: 650 984 533 - 96 219 60 03
sara@jalancina.com
www.jalancina.com



JOYAS LE CADÓ

Susana Pérez Peris
Directora

Avenida Jaime I, 11
12530 - Burriana (Castellón)
Tfno: 96 451 44 98
susana@le-cado.com
www.le-cado.com



JULIO MARTÍNEZ NAYA

Sara Martínez Giménez
Gerente

Calle Islas Baleares, 46-A
P.I. Fuente del Jarro
46988 - Paterna (Valencia)
Tfno: 96 132 33 63
admon2@juliomartineznaya.com
www.juliomartineznaya.com



KINESAN CLÍNICA DE FISIOTERAPIA

Ana Climent Savall
Directora General

Calle San Francisco de Borja, 36-10 dcha.
46701 - Gandía (Valencia)
Tfno: 656 626 705
kinesan@hotmail.com



KUOMBO MARKETING DIGITAL



Laura Castelló
Dirección General

Avda Al Vedat, 180
C.C. Las Américas, Of. 8A
46900 Torrent (Valencia)
Tfno: 966103243
laura.castello@kuombo.com
www.kuombo.com



LAMBERTI IBERIA



MARTA JAREÑO OLIVA
RESPONSABLE I+D CERÁMICA

marta.jareno@lamberti.com



M^a SANDRA PASCUAL VIERA
RESPONSABLE ADMINISTRACIÓN
Y FINANZAS

sandra.pascual@lamberti.com

P.I. El Colomer. Calle Ceuta 12200 Onda (Castellón)
Tfno: 96 450 63 63
www.lamberti.com



LOTTA HILGERS
SOCIA DIRECTORA
ABOGADA Y RECHTSANWÄLTIN
(ABOGADA ALEMANA)

Conde de Salvatierra 21
46004 Valencia
Tfno: 96 328 77 93
Fax: 96 328 77 94
l.hilgers@schindhelm.com
schindhelm.com

Lotta Hilgers es la abogada alemana de referencia en Valencia. Nacida en Hamburgo, vive y trabaja en la Ciudad del Turia desde 2008, donde se estableció como joven abogada después de haber trabajado en diferentes despachos de abogados en Alemania. Hoy es socia directora de Lozano Schindhelm, un despacho de negocios internacional con sede central en Valencia, especializado en el asesoramiento legal y fiscal de particulares y empresas. Lotta Hilgers es una experta en el asesoramiento legal de inversiones en el sector inmobiliario, en el

que cuenta con dilatada experiencia y extensos conocimientos en materia de contratación, *due diligence* de inversiones y fiscalidad. Sus principales clientes son extranjeros, tanto grupos inversores como particulares, a los que atrae Valencia y su entorno como destino de inversiones o lugar de primera o segunda residencia. Lotta Hilgers les ofrece sus sólidas credenciales como experta en el mercado local, además del rigor y el gusto por el orden germanos, que gracias a sus 10 años en Valencia sabe aplicar mediterráneamente.

Quién es Quién

LAIEIX



Begoña Albors Ramos

Directora Técnica

Calle Islas Canarias, 65,
P.I. Fte. Del Jarro
46988 Paterna (Valencia)
Tfno: 961 321 012
laieux@laieux.com
www.laieux.com



LASERTALL

Rosalía Mellado Sánchez

Gerente

Calle Ciudad de Barcelona, 56
P.I. Fuente del Jarro
46988 - Paterna (Valencia)
Tfno: 96 132 43 92
rmellado@lasertall.com
www.lasertall.com



LCS VALENCIA

Sophie Mercier

Abogada UE

Calle Las Mantas 10, 1-1
46001 - Valencia
Tfno: 96 344 64 96
sophie.mercier@lcs-valencia.eu
www.lcs-valencia.eu

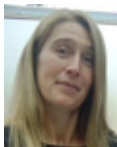

LOBBY & COMUNICACIÓN

Inmaculada Luna

Directora del Despacho

Calle Cronista Carreres, 3-1º izq.
46003 - Valencia
Tfno: 96 394 29 25
lobbycomunicacion@lobbycomunicacion.es
www.lobbycomunicacion.es



LOGGEX SERVICIOS LOGÍSTICOS

Verónica Valcárcel Ramírez

Co-Socia

Calle Les Figueres, 41
P.I. Virgen de La Salud
46950 - Xirivella (Valencia)
Tfno: 96 107 05 05
loggex@loggex.es
www.loggex.es



LUCAS FOX



Estefania Roig García

Partner Lucas Fox Valencia

Calle Hernán Cortés, 28
46004 Valencia
Tfno: 96 007 77 90
estefania@lucasfox.com
www.lucasfox.com



LOGÍSTICA CHEMA BALLESTER

Lorena Ballester Martínez

Gerente

Calle Puerto del Perelló, 4
Parque Logístico Valencia
46190 - Ribarroja (Valencia)
Tfno: 96 164 08 35
info@grupochemaballester.com
www.grupochemaballester.com



Luisa Bravo Tudela

el éxito nace en ti



LUIZA BRAVO TUDELA
COACH EJECUTIVA Y
EQUIPOS PCC POR ICF



Construyendo confianza en los Equipos

La confianza es la clave de mi trabajo. Acompaño a los equipos y a su personal para construir entornos de confianza donde poder liderar con compromiso, y alcanzar así sus objetivos estratégicos, tanto a nivel humano como económico.

Tras una experiencia de más de veinte años como empresaria, en 2008 comencé mi formación de Coach Ejecutiva, con la finalidad inicial de dar apoyo a mis propios equipos. Sin embargo fueron empresas como Gas Natural, Dragados y Banesto donde desarrollé mis primeros procesos.

En 2012 Airbus Group me seleccionó para formar parte de su equipo de coaches externos, y actualmente es uno de mis principales clientes. Estoy acreditada por la International Coach Federation (ICF) y **poseo el grado de Professional Certified Coach (PCC)**, que avala mi experiencia y conocimientos para abordar procesos tanto a un nivel ejecutivo, como en consejos de administración.

En 2002 fundé, junto a otras mujeres, la Asociación de Empresarias y profesionales de Valencia evap-BPW Valencia. Uno de mis mayores orgullos, junto con la creación de los reconocimientos DonaiDona, que visibiliza a las empresas comprometidas con el empleo de las mujeres en riesgo de exclusión social.

Gracias a mi bagaje profesional y mi formación, he impartido clases en diferentes universidades y escuelas de negocio, perteneciendo actualmente al Club de Mentores de la Facultad de Economía de la Universidad de Valencia.

Avenida M^a Cristina nº 1-7ª
46001 Valencia
Tfno: 665 963 103
coach@luisabravo.es
www.luisabravo.es

MA Abogados

SARA RECATALÁ CHORDÁ
SOCIA FUNDADORA



TERESA RECATALÁ CHORDÁ
ABOGADA



ALICIA SEVILLÁ ROSARIO
ABOGADA



LAURA GONZÁLEZ VICENT
ABOGADA



Plaza de América, nº 2 Edificio América - Despacho 1B
Tfno: 96 381 05 07 valencia@maabogados.com www.maabogados.com

MARÍA CALATAYUD BONILLA

María Calatayud Bonilla
Fisioterapeuta Equina

Valencia
Tfno: 620 931 876
mariacalatayudbonilla@gmail.com



MARÍA JOSÉ GARCÍA TEN

María José García Ten
Corredora de Seguros

Calle Benimaçlet, 15
46120 - Alboraya (Valencia)
Tfno: 96 185 58 34 - 681 106 563
mg10@mg10seguros.com
www.mg10seguros.com



MARINE CRIVELLO

Marine Crivello
Fisioterapeuta y Profesora de Pilates

03690 - San Vicente del Raspeig
(Alicante)
Tfno: 635 292 408
marinacrivellopera@gmail.com



MARÍA JOSÉ MARTÍNEZ

M^a José Martínez Maroto
Coach Ejecutivo, Deportivo y Equipos
Team Bulging & Outdoor Training

Tfno: 653 647 765
mariajosemaroto@mariajosemaroto.com
www.mariajosemaroto.com



**MARISA CAPELLÍN
AGENTE DE IGUALDAD**

Marisa Capellín González
Directora

Calle Lituania, 10-Planta 3ª-Desp. 18
12006 - Castellón
Tfno: 96 429 47 84
marisacapellig@gmail.com
www.marisacapellin.com



MARTA IRANZO

MARTAIRANZO

Marta Iranzo Bañuls
Consultora Independiente
de Marketing y Comunicación

Tfno: 665 811 597
marta@martairanzo.es
www.linkedin.com/in/martairanzobanuls
www.martairanzo.es



MARTA ABRIL CREATIVOS

Marta Abril
Directora

Avenida Ausiàs March, 68-28
46013 - Valencia
Tfno: 696 402 504
marta@martaabrilcreativos.com
martaabrilcreativos.com



MASAJEARTE

Amparo Morcillo Corbin
Directora

Calle Mayor, 1-Bajo
46910 - Benetússer (Valencia)
Tfno: 96 318 63 58
masajearte@hotmail.com



**MAS MEDIOS PARA LA GESTIÓN
DE LA INFORMACIÓN**

Alicia Sellés Carot
Responsable de Servicios Documentales

Calle Garcilaso, 15
46003 - Valencia
Tfno: 96 369 41 23
alicia@masmedios.com
www.masmedios.com



MEGA MOBILIARIO

María García Muñoz
Directora de Exportación

Carretera Alborache, 20
46460 - Silla (Valencia)
Tfno: 96 121 21 01
mariagarcia@megamobiliario.com
www.megamobiliario.com



MEDITERRÁNEA DE PRODUCTOS DE LIMPIEZA



María Burdeos Jarque
Directora Financiera

Polígono Industrial La Pahilla
Calle Collao nº 58-59
46370 Chiva (Valencia)
Tfno: 96 252 45 50
maria.burdeos@mpl.es
www.mpl.es



MERISTEM

Ana Gálvez Paniagua
Responsable de I+D

CV 315, km. 7
46113 Moncada (Valencia)
Tfno: 96 139 45 11
meristem@quimicasmeristem.com
www.quimicasmeristem.com



MERCALICANTE



Dolores Mejía Moya
Directora General

Ctra. de Madrid, Km. 4
03007 - Alicante
Tfno: 96 608 10 01
dmejia@mercalicante.com
www.mercalicante.com



MIREIA SÁNCHEZ RIBERA

Mireia Sánchez Ribera
Corredora de Seguros

Calle Correos, 25
03450 - Banyeres de Mariola (Alicante)
Tfno: 628 777 284
seguros.msanchez@outlook.com



Quién es Quién

MISSBROWS

Inma Garcerá
CEO

Calle Colón, 22-7D
46004 - Valencia
Tfno: 96 003 69 62
contacto@missbrows.com
www.missbrows.com



MOBINCUBE

Paula Fernández Bravo
Directora de Administración

Avenida Jacinto Benavente, 26-2ª
46005 - Valencia
Tfno: 96 110 79 98
pfernandez@mobincube.com
www.mobincube.com



MONTORO

Candy Montoro Rubio
Directora de Marketing

Calle Ciudad de Sevilla, 59
P.I. Fuente del Jarro
46988 - Paterna (Valencia)
Tfno: 666 406 380
candymontoro@montoro.net
www.montoro.net



MUELLES CASTELLANO

María José Manzaneda García
Directora

Avenida Alquería de Mina, 3
46200 - Paiporta (Valencia)
Tfno: 96 166 85 77
mjmanzaneda@mcastellano-sa.es
www.muellescastellano.com



MUÑECAS ARIAS

Constanza Valdés Valdés
Export Manager

Avenida de Bélgica, 27-29 - P.I.
03420 - Castalla (Alicante)
Tfno: 96 656 02 04
constanza@munecasarias.com
www.munecas-arias.com



MUÑOZ & ALLIES

Ana Benzal Tarín
Arquitecta Técnica

Calle Creu Roja, 1-Bloque 4-PB 13
46014 - Valencia
Tfno: 685 987 353
ana@danielmunoz.es
www.danielmunoz.es



ND FISIOTERAPIA

Natividad Delgado Bertolín
Fisioterapeuta

Calle Alberique, 27-28ª
46008 - Valencia
Tfno: 652 353 822
tufisiovalencia@gmail.com



NEBO COMUNICACIÓN

Mª Jesús Mínguez Lucas
Directora

Calle Padre Urbano, 19
46009 - Valencia
Tfno: 619 198 545
nebo@nebocomunicacion.com
www.nebocomunicacion.com



NÉBULA COMUNICACIÓN ESTRATÉGICA

Concha Baeza
Socia - Directora de Contenidos

Calle Pintor Domingo, 42-6ª
46001 - Valencia
Tfno: 96 009 28 62
concha@nebulaspain.es
www.nebulaspain.es



NEV Coaching & Consulting



NEVENA VUJOSEVIC
DIRECTORA
COACH EJECUTIVA
CERTIFICADA SENIOR
CONSULTORA DE NEGOCIOS

Calle 3 de abril de 1979, 2
46023 Valencia
Tfno: 627 271 049
nev@nevcoaching.com
www.nevcoaching.com

En NEV Coaching & Consulting, creemos que cada persona tiene su grandeza y nuestra misión es orientarte y acompañarte en conseguirla, como persona u organización.

La confianza y la pasión que dedicamos a cada cliente y a su visión es la clave del éxito que creamos juntos. Nuestra trayectoria de excelencia en este ámbito, nos hizo merecedores en 2017 de La Estrella de Oro de la Excelencia Profesional.

Soy Coach Ejecutiva Certificada Senior y Consultora de Negocios con más de 20 años de experiencia en el desarrollo de personas, organizaciones y proyectos empresariales a nivel internacional. Original de NYC, soy licenciada en psicología social por Cornell University y tengo un postgrado en el desarrollo de organizaciones y empresas por Columbia University.

También soy Presidenta de AECOP Levante, la Asociación Española de Coaching Ejecutivo, Profesora en Berklee School of Music y EDEM, y conferencianta internacional.

PUBLIPS SERVICEPLAN



Mª CARMEN PIQUER TRUJILLO
MANAGING PARTNER
(CONSEJERA DELEGADA)

c.piquer@publips-serviceplan.es



MARTA CHILLARÓN ESCRIVÁ
EXECUTIVE GENERAL MANAGER

m.chillar@publips-serviceplan.es

C/ San Vicente Mártir 208 Entlo. 46007 - Valencia
Tel: 96 380 20 40 - Fax: 96 380 31 66
www.publips-serviceplan.es

NEDGIA CEGAS**Celestina López**
Directora General

Avda. Cardenal Benloch, 67 - 5ª
46021 Valencia
Tfno: 96 353 77 16
www.nedgia.es

**NOELIA TORRES CHACOPINO****Noelia Torres Chacopino**
Fisioterapeuta

Calle La Moleta, 4
03550 - San Juan de Alicante
Tfno: 686 879 652
noeliatorreschacopino@gmail.com
www.noeliatorresfisioterapia.com

**NUNSYS****Andrea Villafañe del Riego**
Responsable de Marketing

Parque Tecnológico de Paterna
Calle Gustave Eiffel, 3
46980. Paterna (Valencia)
Tfno: 96 050 06 31
andrea.villafane@nunsys.com
www.nunsys.com

**NUTTRALIA****Laura Bilbao Cercós**
Dietista-Nutricionista

Avenida del Oeste, 34-4º-8ª
46980 - Paterna (Valencia)
Tfno: 666 972 524
laura@nuttralia.com
www.nuttralia.com

**OLIVARES CONSULTORES
INMOBILIARIOS****Yolanda Lozano Martín**
Directora General

Calle Doctor Romagosa, 1-4º
46002 - Valencia
Tfno: 96 394 22 82
ylozano@olivaresconsultores.com
www.olivaresconsultores.es

**ORIGINAL CV ESPECIALISTAS
PRODUCTOS VALENCIANOS****Isabel Reig Catalá**
Gerente y Propietaria

Calle Plaza del Mercado, 35
46070 - Valencia
Tfno: 96 391 84 80
isabel@originalcv.es
www.originalcv.es

**PATRÍCIA MARTORELL CLÍNICA
DE FISIOTERÀPIA****Patricia Martorell Giménez**
Fisioterapeuta

Calle San Juan, 27
46220 - Picassent (Valencia)
Tfno: 644 405 119
p.martorell.fisio@gmail.com

**PACA CERVERA****Estefanía Salgado Cervera**
Equipo Directivo

Calle Sorri, 14 / Calle Conde Altea, 3
46004 - Valencia / 03590 - Altea (Alicante)
Tfno: 96 381 66 96
info@pacacervera.es
www.pacacervera.es

**PÉREZ & SAPENA ASOCIADOS****María Ángeles Sapena Fornés**
Agente de la Propiedad Inmobiliaria - Abogada

Calle Ventura Costa, 11
03750 - Pedreguer (Alicante)
Tfno: 96 645 70 88
msapena-fornes@cali.es
www.perezysapena.com

**POLIFANI, CORREDURÍA DE SEGUROS****Marta Del Rey**
Directora Técnica y Gerente

Avda. Alfonso Puchades, 18.
Edif/ Mabel I - Local 2
03501 - Benidorm (Alicante)
Tfno: 96 586 75 16
info@polifani.com
www.polifani.com

**PLUG AND PLAY TECH CENTER****Paloma Mas Pellicer**
Startups Relationship Manager

Avenida del Testar, 8
46980 - Paterna (Valencia)
Tfno: 683 416 773
paloma@pnptc.com
www.pluginandplaytechcenter.com

**PORVASAL****Cristina Lambies Pérez**
Gerente

Autovia A3, Km. 323
46370 - Chiva (Valencia)
Tfno: 96 252 22 58
c.lambies@porvasal.es
www.porvasal.es

**PUBLICARTE - ARTÍCULOS
PUBLICITARIOS Y MERCHANDISING****Marcela E. Moyano**
CEO

Calle Matías Perelló, 50-Bajos
46005 - Valencia
Tfno: 96 374 32 93
marcela@publicarte.es
www.publicarte.es

**QUÍMICAS THÁI****Noemi Tháí**
Directora

Camino de los Mojones, 64
46970 - Alaquàs (Valencia)
Tfno: 96 150 54 61
thai@quimicasthai.com
www.quimicasthai.com





SIGMA LOGÍSTICA

ANA CASES SANCHÍS
DIRECTORA



Calle General Urrutia, 75
Local 9ª
46013- Valencia
Tfno: 96 268 37 94
comercial@sigmalogistica.es
www.sigmalogistica.es

Sigma Logística se dedica al transporte de mercancías por carretera a nivel tanto nacional como internacional. Organizamos cargas completas y grupajes. Disponemos de una amplia flota de vehículos adaptados a todo tipo de cargas mega, tautliner con porta bobinas y semi-tautliner con posibilidad de carga lateral, posterior y superior. Contamos también con plataformas abiertas para transportes especiales.

Aunque nuestro ámbito es Europa en general nos hemos especializado en Francia, Bélgica y Holanda países hacia los que tenemos salidas diarias. Realizamos entregas en todos los departamentos. La exigencia de este mercado en cuanto a puntualidad y servicio nos ha ayudado a conseguir un alto nivel de calidad en envíos tanto de grupaje como de cargas completas.



SUMARSE
SOCIAL MARKETING AGENCY



NAT QUILES PARDO
FOUNDER & CEO

Calle Guillem de Castro, 140
46003 Valencia
Tfno: 660 335 276
natqp@sumarse.es
www.sumarse.es

Sumarse es la primera agencia de marketing especializada en **RESPONSABILIDAD SOCIAL EMPRESARIAL**. Somos la unión, entre la pasión por el marketing y el compromiso que tenemos en hacer un mundo mejor, creando y difundiendo solidaridad con los sectores que más lo necesitan. Nuestro principal pilar está fundamentado en que el valor está en las personas. Trabajamos en la implementación de acciones basadas en el **ENGAGEMENT** que logren difundir nuestro trabajo, donde los receptores finales a través de las Entidades Sociales son las Empresas. En **SUMARSE** trabajamos constantemente en las **ALIANZAS** con Organismos Públicos, Entidades y Empresas Privadas, porque sabemos que nos aportan veracidad y difusión al trabajo que hacemos para ser líderes en el sector para seguir sumando y creciendo. Somos la pieza que necesitas, **súmate!** Avanza, integra, crece.

RAQUEL BOTI PILATES ESTUDIO



Raquel Boti Del Soto
Directora

Calle Serrano Morales, 7 (Cánovas)
46004 Valencia
Tel: 611 432 408
raquelboti.pilates@gmail.com

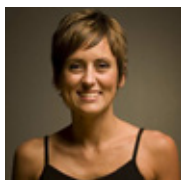

RED BROKERS

Graciela Pérez Esteve
Directora

Avenida Constitución, 38
03430 - Onil (Alicante)
Tfno: 96 655 70 33
graciela@redbrokers.com
www.redbrokers.com



REINVENTADAS

Isa Ledesma Rey
Responsable de Comunicación

Calle Lituania, 10 - 3ª-Desp. 18
12006 - Castellón
Tfno: 96 429 47 84
comunicacion@reinventadas.com
www.reinventadas.com



REMSOUL

Eugenia Parreño Tormos
CEO

Calle Lituania, 10-Betacoop
12006 - Castellón
Tfno: 667 414 868
eugenia@remsoul.com
www.remsoul.com



RIBERA SALUD

Angélica Alarcón Zahonero
Jefa de Comunicación y RSC

Avenida de las Cortes Valencianas, 58
Edificio Sorolla Center-Ofic. 1104 y 0804
46015 - Valencia
Tfno: 96 346 25 91
aalarcon@riberasalud.es
www.riberasalud.com



RIBERA SALUD



Elisa Tarazona Ginés
Directora de Operaciones

Edificio Sorolla Center Of. 1104
Avda. de las Cortes Valencianas, 58
46015 Valencia
info@riberasalud.es
www.riberasalud.com



ROMERO PELUQUEROS

Patricia Romero
Gerente

Calle Pascual y Genís, 5
46002 - Valencia
Tfno: 96 110 00 21
info@romerpeluqueros.com



ROZALÉN HORNO PASTELERÍA

María Cortés Rozalén Copete
Gerente

Avenida Cardenal Benlloch, 50
46021 - Valencia
Tfno: 96 361 30 50
maria@hornorozalen.es



**RUIZ & SÁNCHEZ
ABOGADOS - ECONOMISTAS**

María José Sánchez Martí
Socia Directora Área Dcho. Privado

Avenida Marqués de Sotelo, 7-1
46002 - Valencia
Tfno: 96 333 32 02
mjsanchez@rs.legal
www.ruizysanchez.es



SAFTA

Elvira Forment Climent
Directora de Diseño, Marketing y Exportación

Calle Las trece rosas, 2-P.I Els Mollons
46970 - Alaquàs (Valencia)
Tfno: 96 150 20 00
info@safta.com
www.safta.com



SANLUCAR FRUIT

Gloria Casas
Directora del Departamento
Jurídico

Serra Llarga, 24
46530 Puzol (Valencia)
Tfno: 96 142 40 40
www.sanlucar.com



Jennifer Heer
Directora de Comunicación y
Responsabilidad Corporativa



Sonia Mallén
Directora de Packaging
y Calidad



SEGURIFACH CORREDURÍA DE SEGUROS

Maite Cabrera
Directora Técnica

Calle Isaac Peral, 3
03710 - Calpe (Alicante)
Tfno: 96 583 00 00 - 640 162 751
segurifachcb@gmail.com
www.segurifach.com



María Gutiérrez
Directora Técnica



SEGUROS MARI PAZ OGALLA

Mari Paz Ogalla
Agente de Seguros

Calle Jacinto Benavente, 28-Bajo
12006- Castellón
Tfno: 96 424 74 26- 697 627 962
seguros@maripazogalla.com



SELMA&ILLUECA ABOGADOS

SELMA & ILLUECA
ABOGADOS

Mar Selma Illueca
Directora del Departamento Jurídica
de derecho de Familia y Sucesos

Avda. Marqués del Turia, 2 - 6º - 11ª
46005 de Valencia
Tfno: 96 374 86 17 - 96 395 45 41
marselma@selmaillueca-abogados.com



SEIPASA

María del Puig Mora
Directora de Calidad y Medio Ambiente

Calle Ciudad Darío-Naves 1, 3 y 5
P.I. La Creu
46250 - L'Alcúdia (Valencia)
Tfno: 96 254 11 63
consultas@seipasa.com
www.seipasa.com



SHOP EXPLOSION

**shop
explosion**

Irene Moscardó Estrada
Directora

Plaza Conde de Carlet, 3
46003 Valencia
Tfno: 96 351 67 53
info@shopexplosion.es



SESDERMA

Ruth García
Corporate Medical Director

Calle Massamagrell, 5
46138 Rafelbunyol (Valencia)
Tfno: 902 412 058
info@sesderma.com
www.sesderma.es



SIGMMA

Mar Rodríguez Gascó
Socia Directora

Gran Vía Marqués del Turia, 61-8ª
46005 - Valencia
Tfno: 661 580 474
mrodriguez@sigmma.es
www.sigmma.es



SILVIA VICENTE ABOGADOS

Silvia Vicente Rodríguez
Abogada Titular

Calle Ruiz Zorrilla, 2-3º
12005 - Castellón
Tfno: 96 419 96 14
silviavicente@icacs.com
www.silviavicenteabogados.es



**SISTEMAS GENÓMICOS ASCIRES
GRUPO BIOMÉDICO**

Alida Ballester de Matías
Directora Operativa

Ronda Guglielmo Marconi, 6
Parque Tecnológico de Valencia
46980 - Paterna (Valencia)
Tfno: 96 136 61 50
info@sistemasgenomicos.com
www.sistemasgenomicos.com



Quién es Quién

SMART LOGISTICS GROUP



Mónica Alarcón Gallardo
Branch Director

Calle Cervantes, 2 - 5º - 5ª
46007 Valencia
Tfno: 692 698 328
monica@smartlg.com
www.smartlg.com



Sonia Díaz
Gerente

Tfno: 96 506 6377 - 691 282 846
info@soniadiaz.es
www.soniadiaz.es
www.zapatosdetallasespeciales.es



STUDECO WORLD

Montserrat Villavicencio
Gerente

Calle Reina Doña Germana, 29-Bajo
46380 - Ceste (Valencia)
Tfno: 96 344 11 41 - 607 444 511
comercial@studeco.es
www.studeco.es



SUAUZANTES Y PLASTIFICANTES BITUMINOSOS

Gracia Clara Burdeos Andreu
Directora de Producto

P.I. Castilla-Vial 6
46380 - Ceste (Valencia)
Tfno: 96 351 20 85
redes@spb.es
www.spb.es



SUELO PÉLVICO VALENCIA

Agata Krupa
Directora de Uroginecología y Obstetricia

Calle Colón, 76
46004 - Valencia
Tfno: 684 104 380
suelopelvico.eu@gmail.com
www.suelopelvico.eu



SUMAG MOP

Susana Magalló Felip
Gerente

Calle Les Eres, s/n-P.I. El Bony
46470 - Catarroja (Valencia)
Tfno: 96 126 44 00
smagallo@ximomagallo.com
www.ximomagallo.com



TALLERES CALAFORRA

María Pilar Martínez Molins
Directora Comercial

Avenida Castellón, 4
46210 - Picanya (Valencia)
Tfno: 96 159 13 01
mpilar@tallerescalaforra.com
www.tallerescalaforra.com



THE TIME IS NOW

Raquel Sanchis Ciscar
Fisioterapeuta

Calle Amadeo de Saboya, 32
46010 - Valencia
Tfno: 722 566 810
rachel.go@hotmail.com

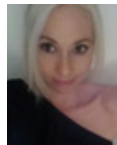

THE WESTIN VALENCIA



ROCÍO CIBRÁN
DIRECTORA GENERAL



CRISTINA PATESON
DIRECTORA DE VENTAS

Calle Amadeo de Saboya, 16
46010 Valencia
Tfno: 96 362 59 02 Fax: 96 186 62 38
www.westinvalencia.com



UO* ESTUDIO

C/ Consulat de Mar, 5 - 1ª,
46006 - Valencia - España
Tfno: 96 323 71 49 - 601 107 886
Info@latiendadeuo.com
www.latiendadeuo.com

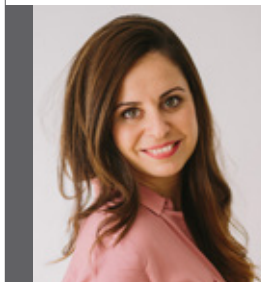

ELENA PÉREZ
CO-FUNDADORA Y DIRECTORA
CREATIVA



MARTA CÓRCOLES
CO-FUNDADORA Y CEO

La firma valenciana UO* nació en 2012 como iniciativa de las arquitectas y fanáticas del diseño Elena Pérez y Marta Córcoles. Especializada en el desarrollo de objetos del día a día con efecto positivo y mucha actitud, se ha convertido en un referente de su sector. De entre su amplia gama de productos, las pulseras llenas de motivación, los calcetines para empezar con buen pie el día así como sus cojines, son todo un éxito cada temporada. De hecho, sólo de estos se producen más de 250.000 unidades al año. Los productos de UO* pueden adquirirse, además de en su tienda online www.latiendadeuo.com, en más de 500 puntos de venta en España, entre los que se incluyen grandes superficies como FNAC, El Corte Inglés, Natura. La firma ha comenzado su internacionalización a Italia.

TODOJUGUETE

Carmen Miralles Fabregat
Gerente

Avenida Castell Vell, 215
12004 - Castellón
Tfno: 902 930 641
mcmiralles@todojuguete.es
www.todojuguete.es



TORRE ORIA

Verónica Montés Castillo
Directora de RRHH y Planificación

Carretera Pontón-Utiel, km.3
46390 - El Derramador - Requena (Valencia)
Tfno: 96 232 02 89
veronica.montes@torreoria.es
www.torreoria.es



TRANSGLORY

Cristina Fernández
Branch Manager

Calle José Aguirre, 40-4ª Planta
46011 - Valencia
Tfno: 96 398 41 54
cfernandez@transglory.com
www.transglory.com



TRÁNSITOS EUROPA VALENCIA

Marina Lloret García
Responsable de Importación

Calle Doctor J. J. Dómine, 10-1º
46011 - Valencia
Tfno: 96 324 55 11
t.e.v@transitoseuropa.com
www.transitoseuropa.com



TURIART TOURS

Marta Templado Isasa
Directora Gerente

Calle Editor Cabrerizo, 3-Bajo
46001 - Valencia
Tfno: 96 352 07 72 - 657 047 739
marta.templado@turiart.com
www.turiart.com



UNECOL ADHESIVE IDEAS

Natasha Mallick
International Business Director

Avenida de la Foia, 44-P.I. Juan Carlos I
46440 - Almussafes (Valencia)
Tfno: 96 178 38 17
natasha.mallick@unecol.com
www.unecol.com
www.supertite.es



URBEM

Tina Pastor
Consejera Delegada

Avenida de Francia, 50
46023 - Valencia
Tfno: 96 369 04 00
urbem@urbem.es
www.urbem.es



VALCUIN

Jéssica Melgoso López
Administración

Calle Villa de Bilbao, 41-
P.I. Fuente del Jarro
46988 - Paterna (Valencia)
Tfno: 96 134 11 54
cuchillasyafilados@valcuin.es
www.valcuin.es



Milagros Ventura Gálvez
Gerente

Avenida Maestro Rodrigo, 107-C 30
46015 - Valencia
Tfno: 600 287 506
mventura@venturacorreduria.es
www.venturacorreduria.es



PILAR SORIANO GOSP
DIRECTORA GENERAL

Avda. Real Monasterio de Poblet, 22
46930 - Quart de Poblet (Valencia)
Tel: 96 318 11 44
Fax: 902 502 440
psoriano@valoraprevencion.es
www.valoraprevencion.es



Servicio de Prevención de Riesgos Laborales con sede en Valencia e implantación en todo el territorio nacional. Nuestra misión es optimizar la salud laboral de los trabajadores de nuestros clientes mediante una prevención eficaz y competitiva siempre. Prevenimos accidentes laborales y enfermedades profesionales, minimizando y/o eliminando riesgos de los puestos de trabajo, formando e informando a los trabajadores y promocionando su salud, ayudando así, a tener empresas más sanas y competitivas. En nuestro Modelo de Gestión, el capital humano representa el principal valor, con una vocación orientada al cliente, valorando la profesionalidad y el compromiso de nuestros trabajadores, sin tener en cuenta su género. Un 53% de nuestros profesionales son mujeres, promoviendo la igualdad de oportunidades entre todos. Nuestro compromiso es la garantía de que la salud de los trabajadores está en buenas manos. "Valoramos tu tranquilidad".



Loles Lleó lidera desde hace 15 años al equipo de Voramar Gestión Inmobiliaria, siendo actualmente la Inmobiliaria referente en Playa Patacona. Su experiencia de más de 20 años hace que sean especialistas en la comercialización de residenciales en la Costa Mediterránea disponiendo de todos los departamentos necesarios para la gestión integral de la actividad Inmobiliaria. La comercialización de viviendas de primera y segunda residencia es la principal actividad del grupo. En lo profesional Loles Lleó destaca por su constante implicación en los procesos de aprendizaje y perfeccionamiento, filosofía fundamental en su equipo de trabajo.



LOLES LLEÓ
GERENTE

Avda. Mare Nostrum, 3
Playa Patacona
Tfno: 96 133 54 04
voramar@inmovoramar.com
www.inmovoramar.com

Quién ? es Quién

VGDEMARCOS PSICOLOGÍA Y COACHING

Vanessa Gallego de Marcos
Psicóloga y Life Coach

Calle La Paz, 23
46003 - Valencia
Tfno: 639 775 533
hola@vgdemarcos.com
www.vgdemarcos.com



VICENTE BALLESTER RÍOS

Gema Ballester Ferre
Gerente

Calle Marjana, 29-30-P.I. La Pahilla
46370 - Chiva (Valencia)
Tfno: 96 252 11 19
gballester@recicladoseballester.com
www.recicladoseballester.com



VITCORD

Alejandra Salinas
Head of Content

Tfno: 671 495 323
ale@vitcord.com
www.vitcord.com



WITRAC COMUNICACIONES INTELIGENTES

María Romero López
Directora de RRHH

Muelle de la Aduana, s/n
Edificio Lanzadera
46024 - Valencia
Tfno: 616 949 250
maria.romero@witrac.es
www.witrac.es

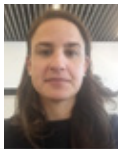

WONDERS

Francis Carbonell
Directora E-Commerce

Calle Santiago Ramón y Cajal, 17
Elche Parque Empresarial
03203 - Elche (Alicante)
Tfno: 96 568 39 11
fcarbonell@wonders.com
www.wonders.com



YASMÍN EZZATVAR DE LLAGO

Yasmín Ezzatvar de Llago
Profesora de Fisioterapia

Calle Gascó Oliag, 5
46010 - Valencia
yasmín.ezzatvar@gmail.com



YPSILON SPORT CLINIC

Marta Rangel Ramajo
Fisioterapeuta

Avenida del Oeste, 19-4
46001 - Valencia
Tfno: 96 352 58 43
ypsilonclinica@gmail.com
www.ypsilonclinic.com



YSABEL MORA

Isabel Mora
Presidenta Honorífica

Calle Ronda Séquia de Meses, 3
P.I. de Meses
46800 - Xàtiva (Valencia)
Tfno: 96 224 32 17
marketing@ysabelmora.com
www.ysabelmora.com



ZAFIRO TOURS

Victoria Asensi
Gerente

Plaza de los Luceros, 16-3º C
03004 - Alicante
Tfno: 902 100 149
central@zafirotravels.es
www.zafirotravels.es



ZENITHBR



Tania De La Torre
Corporate Services Director

Plaza del Ayuntamiento, 27-2º
46002 Valencia
Tfno: 96 315 36 00
marisa.gomezferrandiz@valencia.
zenithmedia.es



Greta Rueda
Business Manager

ZUMMO



Elisa Vázquez
Directora de Calidad y RRHH

Calle Cádiz, 4
46113 Moncada (Valencia)
Tfno: 96 130 12 46
zummo@zummo.es
www.zummocorp.com

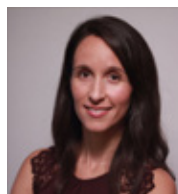



¿Te gusta conducir?

ATRÉVETE A TODO



EL PRIMER X2 DE BMW

Automoción Turival

Avda. Ausias March, 190
Vía de Servicio Pista de Silla
Tel: 963 75 50 08
Valencia

turival.concesionariobmw.es

Engasa

Avda. Real Monasterio Sta M^a Poblet, 74
N-III Vía Servicio Valencia al Aeropuerto
Tel: 963 18 10 30
Quart de Poblet

engasa.concesionariobmw.es

Consumo promedio: desde 4,6 hasta 5,9 l/100 km. Emisiones de CO₂: desde 121 hasta 134 g/km.

CRECER JUNTOS

FACILITAR, EMPRENDER Y
CONECTAR. CRECER, PLANIFICAR
Y LIDERAR. HOY Y EN EL FUTURO.

CAJAMAR • CAIXA RURAL TORRENT • CAIXA RURAL VILA-REAL • CAIXALTEA
CAIXA RURAL BURRIANA • CAIXAPETRETER • CAIXACALLOSA • CAIXA RURAL NULES
CAJACHESTE • CAIXA RURAL ALQUERIES • CAIXA SANT VICENT • CAIXA ALGINET
CAJA RURAL DE VILLAR • CAIXA RURAL VILAVELLA • CAIXATURÍS • CAIXA RURAL
ALMENARA • CAIXA ALBALAT • CAIXA XILXES • CAIXA RURAL VILAFAMÉS



Contigo